Centro de Estudios
Odonto-Estomatológicos
Valencia

Ciencia / Valores / Germanor

2018/19
CURSO CIENTÍFICO

LLEVAMOS
50 AÑOS
HACIENDO
HISTORIA

Y LOS
PRÓXIMOS
LOS HAREMOS APASIONANTES

www.centroestudiosoe.es

ÍNDICE

1 / **INTRODUCCIÓN.**
PÁGINA 4

2 / **QUÉ SOMOS.**
PÁGINA 5

3 / **QUÉ HACEMOS.**
PÁGINA 6

4 / **FORMACIÓN.**
PÁGINA 7

/ **JUEVES DE PRESENTE Y FUTURO.**
PÁGINA 9

/ **CURSOS INTENSIVOS**
PÁGINA 13

/ **CONGRESOS.** SIMPOSIUM CENTRO-UNIVERSIDADES
PÁGINA 17

/ **PROGRAMA ODONTOLOGÍA MULTIDISCIPLINAR AVANZADA.** "UN CURSO DE 10".
PÁGINA 19

/ **CONFERENCIAS ON-LINE.**
PÁGINA 31

/ **CONGRESOS.** REUNIÓN ANUAL
PÁGINA 33

5 / **CALENDARIO.**
PÁGINA 36

6 / **TASAS DE INSCRIPCIÓN.**
PÁGINA 37

7 / **HAZTE SOCIO.**
PÁGINA 38

1 INTRODUCCIÓN

El Centro de Estudios Odonto-Estomatológicos de Valencia cumple ya 50 años. El generoso esfuerzo de todos sus dirigentes, la confianza de sus cientos de socios y la colaboración de todos los profesionales y expertos que han compartido su conocimiento y experiencia han escrito las páginas de nuestro éxito.

> Hoy miramos al futuro, sin olvidar el pasado para construir, entre todos, el mejor presente posible para la odontología

Dr. Primitivo Roig
Presidente

Dra. Marta Paradís
Vicepresidente

Dr. Manuel Enciso
Secretario

Dr. Luis Ilzarbe
Tesorero

Dra. Amparo Castañer
Vocal

Dr. Enrique Cuñat
Vocal

Dr. Carlos Pérez
Vocal

2

El Dr. Vicente Castañer, primer presidente del Centro en un acto de entrega.

Presidentes del Centro durante el Acto del 50 Aniversario.

Nuestro origen se remonta al año 1968 cuando un grupo de amigos y odontólogos valencianos crean la Agrupación de Financiación de Cursillos, siendo pioneros en la visión de compartir y la necesidad de agrupar esfuerzos para formarse continuamente y ser cada día mejores profesionales. En el año 1972 esta iniciativa evoluciona a la creación de la Academia de Estudios Estomatológicos de la III Región que se convierte en una referencia en la formación postgraduada en Valencia, Castellón, Alicante, Murcia y Albacete.

El esfuerzo, el compromiso de sus socios y la ilusión constante por fomentar una odontología basada en el respeto, la calidad y la amistad entre dentistas da finalmente lugar en 1998 a la fundación del Centro de Estudios Odonto-Estomatológicos de Valencia (CEOEV).

El CEOEV en colaboración con el Ilustre Colegio de Odontólogos y Estomatólogos de Valencia, es hoy una referencia en la formación continuada para dentistas, en la defensa de los valores de la odontología y en la unión de colegas de profesión. Ciencia, valores y germanor son los pilares que han hecho y continuarán haciendo del CEOEV una asociación exitosa.

Nuestros socios dentistas son la esencia de nuestra existencia y los mejores embajadores de nuestra misión:

> Apoyar la excelencia científica y la formación continuada en odontología por y desde Valencia

3

QUÉ HACEMOS

El Centro de Estudios centra su actividad en tres actividades principalmente:

Ciencia

La formación continuada es sin duda la mejor estrategia para ofrecer una odontología basada en la evidencia, para progresar y para ofrecer excelencia a los pacientes.

Valores

La odontología siempre debe incorporar principios básicos como la ética, la honradez y el respeto para promover el prestigio individual y colectivo.

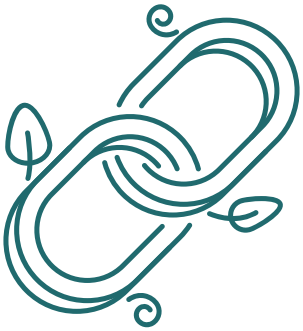

Germanor

Así es como los valencianos llamamos al “networking” y a la amistad entre colegas. Si la ciencia y los valores son fundamentales para nuestro éxito, cuidar el compañerismo y disfrutar juntos también lo es para nuestra felicidad.

4

Apúntate a nuestros cursos y haz de tu formación continuada la mejor estrategia para sacar a relucir tu mejor versión como dentista.

Entre toda nuestra oferta formativa encontrarás distintos formatos de cursos:

- **JUEVES DE PRESENTE Y FUTURO.** / CONFERENCIAS
- **BLANQUEAMIENTO DENTAL.** / CURSO INTENSIVO
- **INFILTRACIÓN DE RELLENOS PERIBUCALES.** / CURSO INTENSIVO
- **DESGASTE, EROSIÓN Y REHABILITACIÓN. ACTUALIZACIÓN DIAGNÓSTICO-TERAPÉUTICA** / CURSO INTENSIVO
- **SIMPOSIUM CENTRO-UNIVERSIDADES.** / CONGRESO
- **PROGRAMA FORMATIVO EN ODONTOLOGÍA MULTIDISCIPLINAR AVANZADA** / CICLO FORMATIVO
- **CONFERENCIAS ON-LINE.** / CONFERENCIAS
- **REUNIÓN ANUAL.** / CONGRESO

INAUGURACIÓN

28 Septiembre 2018

Acto de Apertura del curso científico 2018-19 que celebramos el próximo viernes 28 de septiembre a las 20:30h en el salón de actos del ICOEV y en el que se presentará la nueva etapa del Centro bajo la presidencia de la Junta directiva encabezada por el Dr. Primitivo Roig.

Durante el acto contaremos con el deportista D. David Casinos quien ofrecerá una charla motivadora titulada “Es un viaje de ida quiero Business class por favor”.

Al finalizar el evento ofreceremos un cóctel en el cercano hotel Acteón.

David Casinos

Nacido en Valencia en 1972, deportista profesional, con 4 medallas de oro olímpico, es uno de los líderes del Equipo Paralímpico Español, de quien fue el abanderado en los Juegos de Pekín 2008.

Su historia de superación no te dejará indiferente.

CONFERENCIAS

Jueves de presente y futuro

Las conferencias de los jueves noche son sin duda un clásico en el Centro de Estudios. Ahora los reinventamos en un nuevo formato a dúo para continuar aprendiendo de nuestros referentes de siempre y también de los que lo serán.

Jueves de presente y futuro

4 Octubre 2018

Dr. Miguel Peñarrocha Diago

Rehabilitación con implantes del maxilar con atrofia extrema (grado VI): implantes cigomáticos.

Dr. David Peñarrocha Oltra

Rehabilitación con implantes del maxilar desdentado con atrofia severa: técnicas para abordar las atrofias grado IV y V.

8 Noviembre 2018

Dr. Jose Luis Gandia Franco

Alineadores transparentes.
Un sistema en constante evolución.

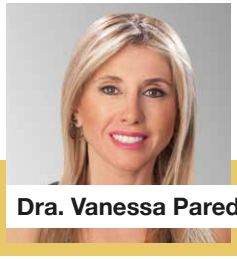

Dra. Vanessa Paredes Gallardo

Ortodoncia lingual. Consideraciones y ventajas más allá de la estética.

20 Diciembre 2018

Dr. Adrián Lozano Alcañiz

Obturación de conductos con cementos biocerámicos: sellado biológico.

Dra. Paula Muedra Martínez-Canut

Obturación de conductos con cementos biocerámicos: sellado biológico.

Jueves de presente y futuro

10 Enero 2019

Dr. Antonio Fons Font

¿Qué queda de la prótesis que aprendimos… qué prótesis fija enseñaremos en el futuro inmediato?.

Dr. Rubén Agustín Panadero

¿Qué queda de la prótesis que aprendimos… qué prótesis fija enseñaremos en el futuro inmediato?.

7 Febrero 2019

Dr. José Vicente Bagán Sebastián

Leucoplasia oral.

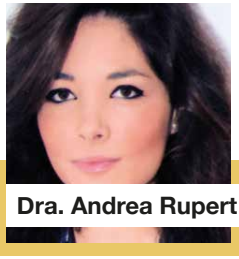

Dra. Andrea Rupert Aparici

Leucoplasia oral.

7 Marzo 2019

Dra. Montserrat Catalá Pizarro

Odontopediatría: viejos problemas, nuevos escenarios.

Dra. Carolina Esplugues Estrela

Dra. Marta Blanquer Ferri

Dra. Andrea Faubel Ibáñez

Dra. Inmaculada Selva Rivera

Jueves de presente y futuro

4 Abril 2019

Dra. Raquel González Martínez

Nuevas metas en Periodoncia: Clasificación de las enfermedades Periodontales y Periimplantarias. Workshop 2017.

Dra. Rocio Marco Pitarch

New boundaries in Periodontics: Classification of Periodontal and Peri-implant diseases from the World. Workshop 2017.

9 Mayo 2019

Dra. Verónica Ausina Márquez

Manejo clínico de la caries dental.

Dra. Anabel Gramatges Rojas

Manejo clínico de la caries dental.

6 Junio 2019

Dr. Antonio Pallarés Sabater

Aspectos clave en la instrumentación de conductos.

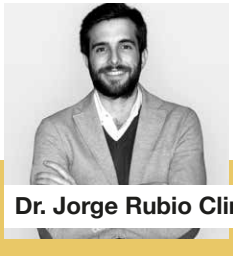

Dr. Jorge Rubio Climent

Presente y futuro de la instrumentación rotatoria.

FORMACIÓN

Cursos intensivos

PARTNERS

Blanqueamiento dental

19 Octubre 2018

Dr. José Amengual

Licenciado en Medicina y Cirugía Universitat de València (UV) - Licenciado en Odontología (UV) - Doctor en Odontología (UV) - Profesor Asociado Departamento de Estomatología (UV) - Diplomado en Técnicas de Blanqueamiento Dental (UV).

Los dientes con frecuencia presentan alteraciones en su color, y el blanqueamiento dental se convierte en un tratamiento idóneo a la hora de solucionar este tipo de situaciones. No obstante, no se puede efectuar un tratamiento blanqueador sin realizar previamente un correcto diagnóstico individualizado del caso, y un plan de tratamiento personalizado del mismo.
En este curso se pretende revisar aquellos aspectos de la terapéutica blanqueadora que van a permitir optimizar el tratamiento de los dientes discolorados y posibilitar alcanzar los mejores resultados en la mayoría de los casos.

PROGRAMA

- Concepto de discoloración dental.
- Etiología y patogenia de las discoloraciones dentales.
- Concepto de Blanqueamiento dental.
- Agentes blanqueadores.
- Consideraciones clínico-diagnósticas.
- Blanqueamiento vital y no vital.
- Mantenimiento de los resultados.
- Efectos secundarios.
- Prevención de los efectos adversos secundarios.
- Consideraciones sobre Blanqueamiento dental.

Infiltración de rellenos peribucales

24 Noviembre 2018

Dra. Isabel Camps

Licenciado en Medicina por la Universidad de Valencia - Especialista en Estomatología - Profesor Colaborador en la Escuela de Estomatología - Doctor en Medicina - Profesor en el Master de Odontología Estética Adhesiva. Universidad de Valencia - Presidente de la Sociedad Española para el estudio de los Materiales Odontológicos.

En la actualidad, el deseo de la mejora estética del rostro, donde los signos de envejecimiento son más evidentes ha motivado a los odontólogos a incluir en sus tratamientos estéticos, aquellos materiales y procedimientos para la mejora de los signos de la edad que afecten al tercio inferior de la cara y áreas peribucales.

Son numerosos los biomateriales que se usan, con diferentes composiciones y longevidad en el tejido blando, lo que requiere un conocimiento de los mismos, así como la técnica de infiltración de los mismos que exige un protocolo personalizado y difiere según si se desea modificar los labios o mejorar las líneas, surcos o arrugas más profundas.

Durante el presente curso se pretende dar a conocer las características, indicaciones y contraindicaciones de los materiales estéticos infiltrados, analizar la sonrisa y el rostro para personalizar el tratamiento y sentar unos protocolos de tratamiento básicos.

PROGRAMA

- Biomateriales utilizados para la modificación estética de los tejidos blandos peribucales
  - Clasificación según su permanencia
  - Indicaciones y Contraindicaciones
  - Legislación
- Protocolo de infiltración de los materiales de relleno
- Análisis de la sonrisa desde el punto de vista de los tejidos blandos
  - Parámetros a considerar
  - Técnicas de infiltración
  - Protocolo de infiltración en diferentes casos:
    - Perfilado y aumento de labios
    - Corrección de surcos nasolabiales
    - Corrección de líneas de fumador

Desgaste, Erosión y Rehabilitación. Actualización diagnóstico-terapéutica

18 Mayo 2019

Dr. Agustin Pascual

Médico estomatólogo. Escuela de Estomatología de la Universitat de Valencia - Doctor en Medicina y Cirugía por la Universitat de Valéncia - Profesor Titular de Patología y Terapéutica Dental. Universitat de Valéncia.

Dr. Vicente Gimeno

Doctorando en odontologia. Universidad de València - Máster en periodoncia e implantología - Master en odontología estética adhesiva y mínimamente invasiva - Máster en regeneración ósea y tisular en periodoncia e implantes.

Dr. Alvaro Ferrando

Licenciado en Odontología. Universidad de Murcia - Doctorando Universidad de Valencia - Ponente reunión conjunta SEPES-COEC en varias ciudades.

El desgaste de la dentición humana es un hecho fisiológico, cuando la vida se alarga, puede representar un problema en sí, pero cuando se añaden elementos agravantes como son la erosión ácida, la parafunción o algunos hábitos perjudiciales, la aparición del desgaste patológico nos va a exigir una intervención más precoz.

Vamos a presentar las alternativas actuales, desde la prevención al tratamiento aditivo-adhesivo precoz, al tratamiento aditivo en los casos avanzados. Estableciendo los principios que rigen la rehabilitación dental en la actualidad, las tecnologías que pueden facilitarnos el trabajo, y lo ilustraremos con algunos casos muy demostrativos.

PROGRAMA

PARTE 1 Dr. Agustín Pascual Moscardó

1. Fisiopatología del desgaste oclusal.
2. Diagnóstico y clasificación.
3. Enfoque del tratamiento en función de la gravedad

PARTE 2 Dr. Vicente Gimeno Vicent

1. Bases del tratamiento rehabilitador
2. Dimensión vertical y relación céntrica, conceptos actuales
3. Equilibrado de fuerzas masticatorias

PARTE 3 Dr. Álvaro Ferrando Cascales

1. Integrar los protocolos de preparación dental mínimamente invasivos en rehabilitaciones completas.
2. Selección de materiales para restauraciones adhesivas, convivencia entre composites,resinas nanocerámicas y cerámicas.
3. Objetivo funcional de la guía anterior- mínima fricción-.

Simposium Centro-Universidades

Centro de Estudios Odonto-Estomatológicos Valencia | Vniversitat de València | Universidad Católica de Valencia San Vicente Mártir | CEU Universidad Cardenal Herrera | Universidad Europea Valencia LAUREATE INTERNATIONAL UNIVERSITIES

Simposium Centro-Universidades

14 Diciembre 2018

Aula Magna Facultad de Medicina y Odontología Universitat de València.

Valencia cuenta con una amplia y excelente oferta académica en formación odontológica que atrae a cientos de estudiantes a nuestra provincia. La coexistencia en una misma área metropolitana de cuatro Universidades con Facultades de Odontología nos ofrece la ocasión de intercambiar experiencias y conocimientos entre odontólogos, crear sinergias y convertir las amenazas en oportunidades.

Con esta visión y con la certeza de que cooperar es mejor que competir, el Centro de Estudios Odonto-Estomatológico de Valencia en colaboración con la Universitat de Valencia, la Universidad Ceu Cardenal Herrera, la Universidad Católica de Valencia y la Universidad Europea de Valencia, ha creado el primer Simposium Centro-Universidades.

Se trata de un evento único en el que las ponencias, de distintas áreas de conocimiento de la Odontología, serán impartidas por 12 alumnos de postgrado que estén cursando su programa de doctorado o máster en alguna de las universidades valencianas. Un evento en el que se fomentará el talento de los jóvenes profesionales, doctorandos o estudiantes de postgrado. Ellos son el futuro de la odontología valenciana.

Será también una excelente oportunidad para que los estudiantes de odontología puedan conocer en un mismo día todas las opciones de formación de postgrado que disponen y puedan comenzar a decidir y diseñar su mejor futuro profesional, aprendiendo de jóvenes talentos.

¡No te lo pierdas!

Inicio: 16:00h.

Comité científico:

- Dr. **José Manuel Almerich Silla**
  UNIVERSITAT DE VALÈNCIA. DELEGADO DEL RECTOR EN EL ÁREA DE CIENCIAS DE LA SALUD DE LA FACULTAD DE MEDICINA Y ODONTOLOGIA.
- Dra. **Yolanda Jiménez Soriano**
  UNIVERSITAT DE VALÈNCIA. VICEDECANA DE ODONTOLOGÍA DE LA FACULTAD DE MEDICINA Y ODONTOLOGIA.
- Dra. **Cristina Ribes Vallés**
  UNIVERSIDAD CEU CARDENAL HERRERA. VICEDECANA SALUD TITULACIÓN ODONTOLOGÍA.
- Dr. **Antonio Pallarés Sabater**
  UNIVERSIDAD CATÓLICA DE VALENCIA SAN VICENTE MARTIR. VICEDECANO DE ODONTOLOGÍA DE LA FACULTAD DE MEDICINA Y ODONTOLOGÍA.
- Dra. **Verónica Ausina Márquez**
  UNIVERSIDAD EUROPEA DE VALENCIA. DIRECTORA DEL DEPARTAMENTO DE ODONTOLOGÍA

Presentaciones:

Universitat de València

- Sanda Soriano López
- Amanda Sorribes Lillo
- Juan Carlos Bernabeu Mira

Universidad CEU Cardenal Herrera

- Victoria Macía Pallarés
- Jorge Alberto Alvarado Gaitán
- Daniela Luca Rodriguez

Universidad Católica de Valencia

- Mauricio Pereto
- Blanca Gil
- Alba Pallares

Universidad Europea Valencia

- Natalia Blanch
- Ana Matilde Sánchez
- Laura Bernés

Inscríbete sin coste alguno en
www.centroestudiosoe.es
¡Te esperamos!

Programa Formativo en Odontología Multidisciplinar Avanzada

"Un curso de 10"

10 speakers internacionales. 10 temáticas distintas. 10 días.

La odontología actual está avanzando exponencialmente en los últimos años gracias al trabajo de los investigadores y clínicos comprometidos con la excelencia. Cada vez más, se hace imprescindible el abordaje interdisciplinar, desde los casos más sencillos a los más complejos.

Por esto hemos diseñado este programa, compuesto por 10 cursos intensivos, que comprenden las principales disciplinas odontológicas, y que reunirá en Valencia a algunos de los ponentes de más alto nivel y reconocido prestigio internacional de nuestra profesión.

Un programa formativo para todos los dentistas. Los odontólogos que están despegando en sus carreras, podrán conocer los objetivos que deben alzancar y obtener inspiración para el desarrollo de su futuro profesional. Los profesionales más experimentados podrán actualizar sus conocimientos y ponerse al día en los últimos avances para continuar ejerciendo una odontología de vanguardia y calidad.

El esfuerzo del Centro de Estudios y de todas las empresas colaboradoras han permitido la creación de este programa único con unas condiciones de matriculación realmente excepcionales.

No dejes pasar esta oportunidad de convertirte en un DENTISTA 10.

Regístrate en:
www.centroestudiosoe.es

Dentsply Sirona Academy PARTNER

PROGRAMA FORMATIVO EN ODONTOLOGÍA MULTIDISCIPLINAR AVANZADA

Innovación en endodoncia: el uso de protaper next y la gestión de anatomías difíciles

18 Enero 2019

Dr. Fabio Gorni

Graduado de la Escuela Dental de Milán - Sociedad Italiana de Endodoncia - Academia Italiana de Odontología Microscópica - Miembro Especialista de la Sociedad Europea de Endodoncia - Miembro de la Asociación Americana de Endodoncistas.

Sinergia entre Proglider y Protaper NEXT durante la conformación del sistema de conductos radiculares.

La conformación y limpieza del conducto radicular son dos pasos esenciales del tratamiento del conducto radicular para lograr un resultado positivo.

Hoy en día, la evolución de la instrumentación permite al operador ejecutar una conformación totalmente mecánica del canal radicular de alta calidad y una limpieza real y eficiente del sistema de conductos radiculares, permitiendo alcanzar un objetivo perseguido por todos los operadores: lograr una conformación de alta calidad y una limpieza efectiva con menos esfuerzo, en menos tiempo y seguridad.

El objetivo del curso es mostrar cómo se puede lograr este objetivo utilizando instrumentaciones modernas, especialmente cuando utilizamos las aleaciones de tratamiento térmico, con una gran combinación de diseños, conos, ángulos helicoidales y muchas otras especificaciones que conducen a la creación de un sistema flexible y resistente a la rotura de la lima, que también pueden dar forma a canales difíciles que respetan la anatomía endodóntica original.

La combinación de la racionalidad correcta para el tratamiento y la tecnología moderna crea la situación ideal para un llenado de raíz correcto que permite al clínico alcanzar los objetivos del tratamiento endodóntico y lograr el éxito de la terapia.

PROGRAMA FORMATIVO EN ODONTOLOGÍA MULTIDISCIPLINAR AVANZADA

BOPT: la revolución protésica en odontología. De los dientes naturales a las quintas clases

19 Enero 2019

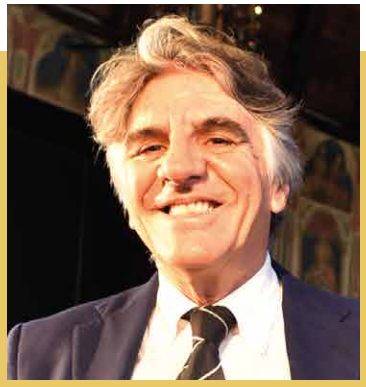

Dr. Ignazio Loi

Graduado en Medicina y Cirugía - Especialización en Odontoestomatología y prótesis dental en la Universidad de Cagliari - Miembro activo de la Academia Italiana de Odontología Protésica - Profesor adjunto de la Universidad de Pisa (MAESTRO EN IMPLANTO-PRÓTESIS).

La BOPT (Técnica de Preparación Biológica Orientada) es un procedimiento protésico simplificado que permite la intervención en casos ya tratados protésicamente, sin intervenciones multidisciplinarias.

Se examinarán nuevos conceptos: invasión controlada del surco, perfiles emergentes de adaptación y abrasión diferenciada,que forman parte de la misma técnica.

Se presentarán casos paso a paso,con seguimiento a largo plazo para comprobar la estabilidad de los resultados estéticos. Los conceptos de la técnica B.O.P.T. también se transfirieron al campo de implantes con la creación de pilares rebajables verticales. El engrosamiento consecuente de los tejidos blandos permite obtener una mayor estabilidad de los mismos,y una mejor estética en la zona marginal. La evolución posterior de estos conceptos fue la realización de un implante transmucoso de componente vertical: el PRAMA.

PROGRAMA

- BOPT: cómo nace y de dónde viene
- Preparación con margen y sin margen
- BOPT step by step
- La técnica BOPT en implantología
- La técnica BOPT en las quintas clases y en las fracturas de dientes

3M Science. Applied to Life.™ PARTNER

PROGRAMA FORMATIVO EN ODONTOLOGÍA MULTIDISCIPLINAR AVANZADA

Excelencia en la preparación de carillas: composites y cerámicas

1 Febrero 2019

Dr. Rafael Calixto

Especialización en Operatoria Dental Estética - UNESP/Brasil - Maestría en Operatoria Dental Estética - UNESP/Brasil - Doctorado en Clinica Odontologica - UNESP/Brasil - Conferencista Internacional.

Las carillas estéticas hechas con resinas compuestas o cerámicas son procedimientos que exigen un adecuado diagnóstico y planeamiento, además de un detallado conocimiento de la técnica restauradora. Este curso tiene como objetivo un debate sobre el protocolo de trabajo, tanto para las carillas de composite como cerámicas, para lograr un resultado final de excelencia y longevidad. Análisis del color, las técnicas de estratificación sobre sustratos oscuros, flujo digital, preparación y cementación adhesiva son algunos de los tópicos del curso.

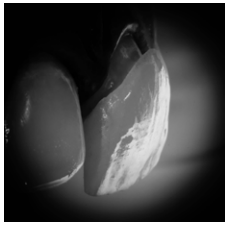

PROGRAMA

MAÑANA: CARILLAS DE COMPOSITE

· Conceptos Avanzados del Color, Translucidez y Opacidad

· La Excelencia en Técnicas de Carillas Directas

· Carillas de Composite sobre Sustratos Oscuros

· Los Diferentes Protocolos de Acabado y Pulido

TARDE: CARILLAS CERÁMICAS

· Control del Color y Valor de las Cerámicas

· Análisis y ajustes de la Función

· Sistemas Cerámicos y Flujo Digital

· Nuevos Conceptos de Adhesión y Cementación

El valor de la aproximación biológica en la práctica clínica diaria: claves para la excelencia en la implantología oral

2 Febrero 2019

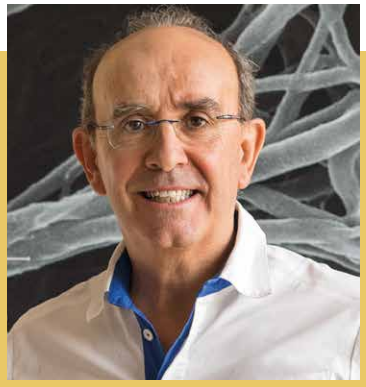

Dr. Eduardo Anitua

Doctor en Medicina y Cirugía - Especialista en Estomatología - Fundador y Director Científico de BTI Biotechnology Institute - Director del UIRMI - Instituto Universitario de Medicina Regenerativa e Implantología Oral de la Universidad del País Vasco (UPV/EHU) - Presidente de la Fundación Eduardo Anitua para la Investigación Biomédica.

El resultado de nuestros tratamientos es controlado por la interacción entre tres factores importantes: el paciente, la intervención realizada y los materiales implantados. En este curso se presentará con casos clínicos una guía clínica clara y nítida para el tratamiento implantológico y desde un punto de vista integrador.

PROGRAMA

Nuevos conocimientos en el tratamiento del alveolo post-extracción

1. ¿Es el uso de biomateriales superior al del Endoret (PRGF) en la regeneración del alveolo post-extracción?
2. Soluciones biológicas para el correcto tratamiento de pacientes medicamente comprometidos y el tratamiento de complicaciones quirúrgicas.
3. Consideraciones quirúrgicas y protésicas en la zona estética. Pequeños detalles que marcan la diferencia.

Implantes dentales cortos: ¿dónde está el límite?

· Una aproximación biológica en el diagnóstico de atrofias óseas severas.
· Una integración armónica de la biomecánica, los materiales y el protocolo quirúrgico: la clave para la predictibilidad
· Rehabilitación protésica de implantes dentales cortos: paso a paso.

Dentsply Sirona Academy · Sanhigía THINK SURGICAL · PARTNER

PROGRAMA FORMATIVO EN ODONTOLOGÍA MULTIDISCIPLINAR AVANZADA

Cirugía regenerativa: aprender para ser libres de elegir. Practicar para un resultado predecible

22 Febrero 2019

Dr. Carlo Tinti

Licenciado en Medicina y Cirugía por la Universidad de Milán - Director del Studio Odontoiatrico y Centro de Formación - Dedicación exclusiva a Periodoncia e Implantología.

La evidencia científica asociada a la evidencia clínica demuestra que los parámetros a observar dentro de las técnicas de regeneración ósea son pocos, pero muy importantes. La previsibilidad de las técnicas quirúrgicas propuestas, asociadas a diversos materiales, tiene un denominador común que consta de dos factores:

1° crear y mantener un espacio
2° proteger el COÁGULO

También dentro de estos dos parámetros serán muy importante a evaluar en cada situación la necesidad de la selectividad celular. Debemos evaluar los diferentes enfoques mucogingivales propuestos, ya que, cualquiera que sea la técnica quirúrgica o el material utilizado, debe conducir a la cicatrización de la herida quirúrgica perfecta.

Aprender para ser libres de elegir. Practicar para un resultado predecible.

- Técnicas regenerativas óseas
- Bases biológicas
- Diagnóstico del defecto óseo
- Tratamiento

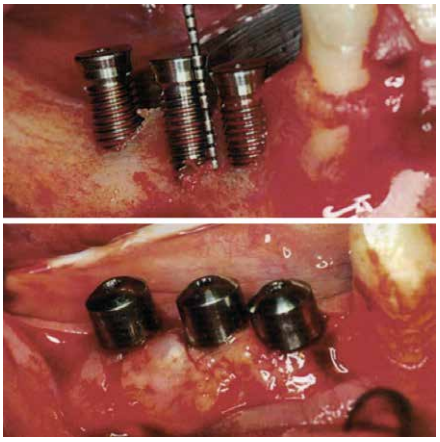

PROGRAMA FORMATIVO EN ODONTOLOGÍA MULTIDISCIPLINAR AVANZADA.

Manejo de los tejidos blandos: Factor discriminante para el éxito de las técnicas regenerativas y mucogingivales en implantología y periodoncia

23 Febrero 2019

Dr. Santiago Carreras

Licenciado en Medicina y Cirugía - Especialidad en Estomatología - Director de Clínica Dental Santi Carreras - Director de Santi Carreras Formación.

Cirugía Regenerativa:

Desde el principio de los años ochenta, donde la implantología se reducía a restaurar la función, hasta hoy, han cambiado múltiples conceptos en nuestra práctica clínica, desde la carga inmediata a la cada vez más importante relación entre estética blanca y estética rosa.
Hablaremos de cómo modificar los tejidos periimplantarios para mejorar la estética y mantenibilidad de nuestras rehabilitaciones, así como de la gestión de los tejidos blandos en cirugía regenerativa periodontal, y la aplicación de técnicas mucogingivales.
También abordaremos el tratamiento de las recesiones y alteraciones estéticas en dientes e implantes, y de cómo podemos esperar que evolucionen los injertos de tejido conectivo a lo largo del tiempo.

· Cirugía Mucogingival en Implantología
· Cirugía Regenerativa en Periodoncia.
· Cirugía Mucogingival en sector estético anterior.

PARTNER

PROGRAMA FORMATIVO EN ODONTOLOGÍA MULTIDISCIPLINAR AVANZADA

Tomando el control en casos estéticos difíciles usando el Power Trio: cerámica rosa, implantes y carillas

2 Marzo 2019

Dr. Víctor Clavijo

DDS, MSc PhD Restauración de Odontología, Araraquara Dental School, Universidad del Estado de São Paulo, Araraquara, SP, Brasil.
Profesor Invitado, Odontología Avanzada Operativa y Adhesiva División de Ciencias Restaurativas
Universidad del Sur de California.

Con la popularización de los implantes dentales para restauraciones únicas o complejas, se ha enfatizado la importancia de la planificación del tratamiento. Con frecuencia nos desafían los implantes mal posicionados, la pérdida de papilas interdentales, la decoloración de los tejidos blandos y otros problemas. La zona de conexión entre la restauración y el tejido blando es uno de los aspectos más importantes que conducirá a una rehabilitación oral estética imperceptible. Esta conferencia resaltará las opciones de planificación del tratamiento para casos estéticos altamente exigentes y desafiantes mediante el uso de cerámica rosada, implantes y/o carillas para mejorar los resultados estéticos.

PROGRAMA

· Odontología mínimamente invasiva x Preparaciones convencionales - Cuándo - Por qué - Cómo.

· Pretratamientos de extracción

· Proceso de toma de decisiones para el manejo de los tejidos.

· Proceso de toma de decisiones para personalizar pilares.

PROGRAMA FORMATIVO EN ODONTOLOGÍA MULTIDISCIPLINAR AVANZADA

Odontología digital en la práctica clínica diaria

5 Abril 2019

Dr. Francisco Teixera

Licenciado en odontología por la Universidad Alfonso X el Sabio - Posgrado en implantología por la Universidad De Santiago de Compostela - Master en Implantología por la Escuela Superior de Implantología de Barcelona - Master en Business Administration (MBA) por ESADE.

La odontología digital es ya una realidad en la práctica clínica diaria. Es importante qué los odontólogos empiecen a dar sus primeros pasos en la odontología digital de forma a qué su conversión en un odontólogo digital sea realizada de una forma paulatina.

La toma de impresiones digitales es el primer paso, pero también hay que comprender cómo manejar los varios softwares disponibles en el mercado y en qué situaciones. Este curso está orientado a ayudar a los odontólogos a dar sus primeros pasos en la odontología digital y entender qué herramientas digitales pueden mejorar su práctica clínica diaria, desde impresiones digitales, smile design o planificación en implantología. estética imperceptible. Esta conferencia resaltará las opciones de planificación del tratamiento para casos estéticos altamente exigentes y desafiantes mediante el uso de cerámica rosada, implantes y/o carillas para mejorar los resultados estéticos.

PROGRAMA

- Escaneado intraoral digital
- Smile Design
- Planificación en implantología

Ormco Your Practice. Our Priority. PARTNER

PROGRAMA FORMATIVO EN ODONTOLOGÍA MULTIDISCIPLINAR AVANZADA

DAMON SYSTEM

6 Abril 2019

Dr. Rafael García Espejo

Catedrático de Salud Bucodental Universidad de Córdoba - Co-Director, junto al Dr. Perera Grau, del International Damon Master - Miembro de la Sociedad Española de Ortodoncia SEDO - Asociación de Especialistas en Ortodoncia AESOR - Asociación Iberoamericana de Ortodoncistas AIO - World Federationof Orthodontists WFO.

Los brackets de autoligado pasivo permiten actualmente tratar casos clínicos que, hace tan sólo algunos años, eran totalmente impensables, con una calidad además en el resultado final realmente significativa. La protocolización y simplificación técnica, el empleo de los torques variables y la mecánica de baja fricción conducen a una ortodoncia facial en la que la sonrisa y la cara de nuestros pacientes se sitúa por encima de cualquier otro tipo de condicionante, enfoque por completo compatible con los más tradicionales objetivos ortodóncicos (principios gnatológicos, salud radicular, periodontal, articular…)

PROGRAMA

- Evolución clínica del sistema convencional al Sistema Damon de autoligado pasivo.
- Fundamentos y beneficios de la biomecánica de baja fricción.
- Prioridad de la cara y la sonrisa del paciente.
- Bases del Sistema Damon:
  - Brackets.
  - Arcos de alta tecnología.
  - Protocolo Simplificado de Tratamiento.
- Protocolo Simplificado de tratamiento. Pilares fundamentales:
  - Cementado.
  - Torques diferenciales.
  - Secuencia de arcos.
  - La cara como elemento rector del tratamiento.
- Elásticos intermaxilares. Potencialidad. Elásticos tempranos:
  - Maloclusiones de clase II
  - Maloclusiones de clase III
- Problema transversal: Mordida Cruzada lateral.
- Problema vertical:
  - Disfunción lingual y mordida abierta.
  - Mordida profunda.
- Apiñamiento dentario.
- Tratamientos combinados con aparatología funcional.
- Extracciones: cambio de paradigma e indicaciones.
- Miscelánea: dientes incluidos, agenesias y pérdidas dentarias, pacientes periodontales.
- El grupo del “70%”.
- Maloclusiones de “Clase IV”.

PROGRAMA FORMATIVO EN ODONTOLOGÍA MULTIDISCIPLINAR AVANZADA

Criterios de decisión en procedimientos de aumento de hueso

17 Mayo 2019

Dr. Luca De Stavola

Licenciado en Odontología - Programa de Postgrado en Cirugía Oral - Máster en Cirugía Oral en Implantología - Miembro de la Asociación Europea de Osteointegración.

Los procedimientos de aumento óseo representan un capítulo importante en la terapia diaria de implantes. Los criterios de decisión sobre la elección del material de injerto, la elección de la técnica quirúrgica y la elección de cómo realizar el manejo del colgajo a menudo no están claros. El objetivo de la conferencia será definir las bases biológicas de la formación de hueso nuevo y comprender los criterios quirúrgicos de decisión para mejorar la predictibilidad de los procedimientos clínicos desde el punto de vista del manejo de los tejidos duros y blandos.

PROGRAMA

- Criterios de decisión para los procedimientos de aumento óseo.
- Cómo ocurre la formación de hueso nuevo.
- Por qué y cuándo el uso de hueso autógeno.
- Por qué y cuándo el uso de sustitutos óseos.
- Cosecha de hueso guiada por computadora desde la mandíbula – el concepto SafeCut.
- Manejo de tejidos duros siguiendo el protocolo de Khoury.
- Manejo de tejidos blandos para una curación óptima.
- Discusión y conclusión.

FORMACIÓN

Programa Formativo en Odontología Multidisciplinar Avanzada

Regístrate ya

www.centroestudiosoe.es

Recuerda que las plazas son limitadas.

Conferencias on-line

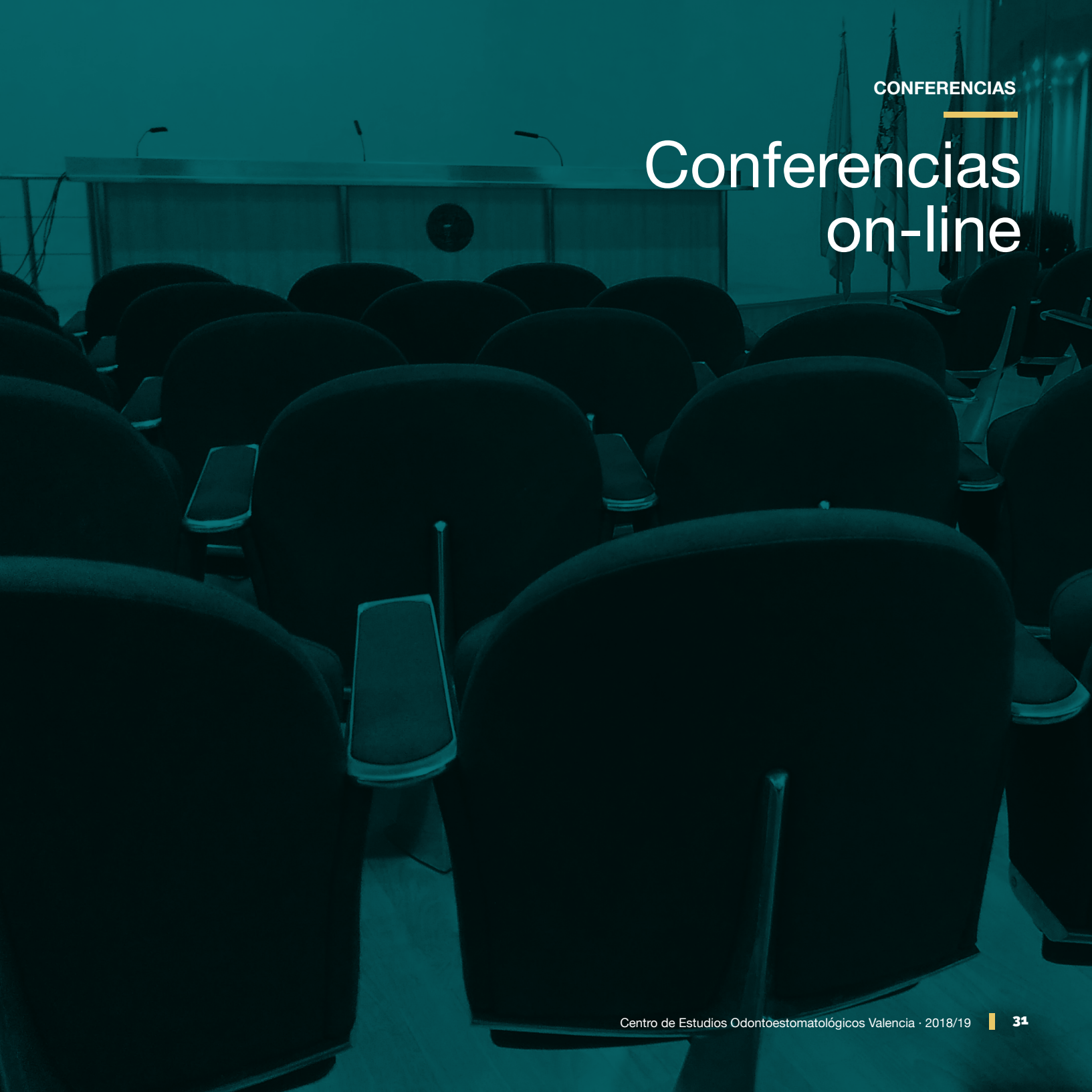

Conferencias on-line

24 Octubre 2018

Dr. Ramón Lorenzo

Protocolos periodontales en nuestra clínica diaria. De la biología a la práctica clínica.

13 Febrero 2019

Dra. Cristina Díaz

Manejo y estratificación de composites en el frente anterior: con composite y paciencia no hay nada que nos detenga.

20 Marzo 2019

Dra. Eva Berroeta

Pacientes EROSIVOS cómo tratarles de principio a fin.

24 Abril 2019

Dr. Juan Flores

Sonrisa gingival: etiología, diagnóstico y manejo.

12 Junio 2019

Dra. Isabel Giraldez

Sensibilidad y erosión dental. ¿Cómo tratar a nuestros pacientes con esta dolencia?

Reunión anual

CONGRESO

Reunión anual

20 y 21 junio 2019

Te informaremos próximamente.

Clausura

21 Junio 2019

Quique Dacosta

Una gran forma de terminar el curso científico 2018-19 con la presencia del chef **Quique Dacosta**.

Hoy en día es reconocido en todo el mundo por su expresión artística de la cocina. Se ha convertido en el chef que utiliza su cultura y territorio como bandera, personificando la calidad, la excelencia, la innovación y la tradición.

5

CALENDARIO

Octubre 2018

- **4 / JUEVES DE PRESENTE Y FUTURO**
  Rehabilitación con implantes del maxilar con atrofiaextrema (grado VI): implantes cigomáticos
  Dr. Miguel Peñarrocha Diago
  Dr. David Peñarrocha Oltra

- **19 / CURSOS INTENSIVOS**
  Blanqueamiento dental
  Dr. José Amengual Lorenzo

- **24/ CONFERENCIA ONLINE**
  Protocolos periodontales en nuestra clínica diaria. De la biología a la práctica clínica
  Dr. Ramón Lorenzo

Noviembre 2018

- **8 / JUEVES DE PRESENTE Y FUTURO**
  Alineadores transparentes. Un sistema en constante evolución
  Dr. Jose Luis Gandia Franco
  Ortodoncia lingual. Consideraciones y ventajas más allá de la estética
  Dra. Vanessa Paredes Gallardo

- **24 / CURSOS INTENSIVOS**
  Infiltración de rellenos peribucales
  Dra. Isabel Camps

Diciembre 2018

- **14/ SIMPOSIUM CENTRO-UNIVERSIDADES**

- **20 / JUEVES DE PRESENTE Y FUTURO**
  Obturación de conductos con cementos biocerámicos: sellado biológico
  Dr. Adrián Lozano Alcañiz
  Dra. Paula Muedra Martínez-Canut

Enero 2019

- **10 / JUEVES DE PRESENTE Y FUTURO**
  ¿Qué queda de la prótesis que aprendimos… qué prótesis fija enseñaremos en el futuro inmediato?
  Dr. Antonio Fons Font
  Dr. Rubén Agustín Panadero

- **18 / PROGRAMA EN ODONTOLOGÍA MULTIDISCIPLINAR AVANZADA**
  Innovación en endodoncia: el uso de protaper next y la gestión de anatomías difíciles
  Dr. Fabio Gorni

- **19 / PROGRAMA EN ODONTOLOGÍA MULTIDISCIPLINAR AVANZADA**
  BOPT: la revolución protésica en odontología. De los dientes naturales a las quintas clases
  Dr. Ignazio Loi

Febrero 2019

- **1 / PROGRAMA EN ODONTOLOGÍA MULTIDISCIPLINAR AVANZADA**
  Excelencia en la preparación de carillas: composites y cerámicas
  Dr. Rafael Calixto

- **2 / PROGRAMA EN ODONTOLOGÍA MULTIDISCIPLINAR AVANZADA**
  El valor de la aproximación biológica en la práctica clínica diaria: claves para la excelencia en la implantología oral
  Dr. Eduardo Anitua

- **7 / JUEVES DE PRESENTE Y FUTURO**
  Leucoplasia oral
  Dr. José Vicente Bagán Sebastián
  Dra. Andrea Rupert Aparici

- **13 / CONFERENCIA ONLINE**
  Manejo y estratificación de composites en el frente anterior: con composite y paciencia no hay nada que nos detenga
  Dra. Cristina Díaz

- **22 / PROGRAMA EN ODONTOLOGÍA MULTIDISCIPLINAR AVANZADA**
  Cirugía regenerativa: aprender para ser libres de elegir. Practicar para un resultado predecible
  Dr. Carlo Tinti

- **23 / PROGRAMA EN ODONTOLOGÍA MULTIDISCIPLINAR AVANZADA**
  Manejo de los Tejidos Blandos: Factor discriminante para el éxito de las Técnicas Regenerativas y Mucogingivales en Implantología y Periodoncia
  Dr. Santiago Carreras

Marzo 2019

- **2 / PROGRAMA EN ODONTOLOGÍA MULTIDISCIPLINAR AVANZADA**
  Tomando el control en casos estéticos difíciles usando el Power Trio: cerámica rosa, implantes y carillas
  Dr. Víctor Clavijo

- **7 / JUEVES DE PRESENTE Y FUTURO**
  Odontopediatría: viejos problemas, nuevos escenarios
  Dra. Montserrat Catalá Pizarro
  Dra. Vanessa Paredes Gallardo

- **20/ CONFERENCIA ONLINE**
  Pacientes EROSIVOS cómo tratarles de principio a fin
  Dra. Eva Berroeta

Abril 2019

- **4 / JUEVES DE PRESENTE Y FUTURO**
  Nuevas metas en Periodoncia: Clasificación de las enfermedades Periodontales y Periimplantarias Workshop 2017
  Dra. Raquel González Martínez
  New boundaries in Periodontics: Classification of Periodontal and Peri-implant diseases from the World Workshop 2017
  Dra. Rocio Marco Pitarch

- **5 / PROGRAMA EN ODONTOLOGÍA MULTIDISCIPLINAR AVANZADA**
  Odontología digital en la práctica clínica diaria
  Dr. Francisco Teixera

- **6 / PROGRAMA EN ODONTOLOGÍA MULTIDISCIPLINAR AVANZADA**
  DAMON SYSTEM
  Dr. Rafael García Espejo

- **24 / CONFERENCIA ONLINE**
  Sonrisa gingival: etiología, diagnóstico y manejo
  Dr. Juan Flores

Mayo 2019

- **9 / JUEVES DE PRESENTE Y FUTURO**
  Manejo clínico de la caries dental
  Dra. Verónica Ausina Márquez
  Dra. Anabel Gramatges Rojas

- **17 / PROGRAMA EN ODONTOLOGÍA MULTIDISCIPLINAR AVANZADA**
  Criterios de decisión en procedimientos de aumento de hueso
  Dr. Luca De Stavola

- **18 / CURSOS INTENSIVOS**
  Desgaste, Erosión y Rehabilitación. Actualización diagnóstico-terapéutica
  Dr. Agustin Pascual
  Dr. Alvaro Ferrando
  Dr. Vicente G. Vicent

Junio 2019

- **6 / JUEVES DE PRESENTE Y FUTURO**
  Aspectos clave en la instrumentación de conductos
  Dr. Antonio Pallarés Sabater.
  Presente y futuro de la instrumentación rotatoria
  Dr. Jorge Rubio Climent.

- **12 / CONFERENCIA ONLINE**
  Sensibilidad y erosión dental. ¿Cómo tratar a nuestros pacientes con esta dolencia?
  Dra. Isabel Giraldez

- **20 Y 21 / REUNIÓN ANUAL**

- **21 / CLAUSURA**

TASAS DE INSCRIPCIÓN

6

	No socios	Socios	
Actos de inauguración del año académico.	**Asistencia libre**		
Jueves de presente y futuro.	**Asistencia libre**		
Conferencias On-line. Precio por conferencia.	**30€**	**0€**	
Cursos intensivos. Precio por curso.	**120€**	**0€**	
Simposium Centro-Universidades.	**Sólo socios**		
Programa en Odontología Multidisciplinar Avanzada. El precio incluye los 10 cursos.	**2400€**	**720€**	**MATRICULA REDUCIDA sólo antes del 15 de noviembre** **576 €**
Cursos individuales. Programa en Odontología Multidisciplinar Avanzada. Precio por curso.	**240€**	**120€**	
Reunión anual 2019.	**Por confirmar**		
Clausura del año académico.	**Asistencia libre**		

Para registrarte accede a
www.centroestudiosoe.es
Recuerda que las plazas son limitadas.

7

HAZTE SOCIO

Benefíciate de tanto por tan poco.

Cuota de alta: 0€
Cuota anual: sólo 50€

¿Eres colegiado de primer año?

Damos la mejor bienvenida posible a los nuevos dentistas bonificando al 100% su primera cuota anual.

Cuota anual 1er año: 0€.

Para ser socio del Centro de Estudios Odonto-Estomatológicos de Valencia se debe estar colegiado en cualquier Colegio de Odontólogos y Estomatólogos de España y rellenar la Solicitud de Inscripción.

Inscríbete ahora y disfruta de todas las ventajas
www.centroestudiosoe.es

Ventajas

Entrada gratuita a todas las conferencias “Jueves de Presente y Futuro”.

Inscripción incluida a todas las conferencias on-line.

Inscripción incluida al Simposium Centro-Universidades.

75% de descuento en la matrícula a nuestro “Programa en Odontología Multidisciplinar Avanzada”.

50% de descuento en la matrícula a todos los cursos intensivos.

50% de descuento en la Reunión Anual.

Disfrutar de los convenios y acuerdos con otras sociedades científicas e instituciones formativas.

Centro de Estudios
Odontoestomatológicos
Desde 1968

C/ de Luis Merelo y Mas
Teléfono: 963 744 961
46023 València
info@centroestudiosoe.es
www.centroestudiosoe.es