Centro de Estudios
Odonto-Estomatológicos
Valencia

LLEVAMOS
50 AÑOS
HACIENDO
HISTORIA

Y LOS
PRÓXIMOS
LOS HAREMOS APASIONANTES

2019/20

CURSO CIENTÍFICO

Ciencia / Valores / Germanor

www.centroestudiosoe.es

Centro de Estudios
Odonto-Estomatológicos
Valencia

1 **INTRODUCCIÓN.**
PÁGINA 4

2 **QUÉ SOMOS.**
PÁGINA 5

3 **BALANCE DEL CURSO CIENTÍFICO 18/19.**
PÁGINA 6

4 **QUÉ HACEMOS.**
PÁGINA 8

5 **FORMACIÓN.**
PÁGINA 9

JUEVES DE GERMANOR.
PÁGINA 11

CURSOS INTENSIVOS.
PÁGINA 15

CONGRESOS SIMPOSIUMS.
PÁGINA 19

PROGRAMA ODONTOLOGÍA MULTIDISCIPLINAR AVANZADA. "UN CURSO DE 10".
PÁGINA 23

CONFERENCIAS ON-LINE.
PÁGINA 35

CONGRESOS REUNIÓN ANUAL.
PÁGINA 37

6 **CALENDARIO.**
PÁGINA 40

7 **TASAS DE INSCRIPCIÓN.**
PÁGINA 41

8 **HAZTE SOCIO.**
PÁGINA 42

1 INTRODUCCIÓN

> La excelencia es la mejor estrategia posible en la odontología.
> Y hay tres pilares fundamentales para conseguirla: Ciencia, Valores y Germanor

Dr. Primitivo Roig
Presidente

Dra. Marta Paradís
Vicepresidenta

Dr. Manuel Enciso
Secretario

Dr. Luis Ilzarbe
Tesorero

Dra. Ana Roig
Vocal

Dr. Enrique Cuñat
Vocal

Dr. Georgina García
Vocal

Dr. Jorge Cantero
Delegado de la junta de Castellón

Dr. Lorenzo Bernabeu
Delegado de la junta de Murcia

Dr. David Alfaro
Delegado de la junta de Albacete

El Centro de Estudios Odonto-Estomatológicos de Valencia lleva ya más de 50 años impulsando la formación continuada de los dentistas nuestra región. Confiamos que este nuevo curso académico sirva un año más para crecer juntos y disfrutar de esta maravillosa profesión.
Hoy, más que nunca, se hace imprescindible ofrecer a nuestros pacientes lo mejor y ser excelentes.

2

El Dr. Vicente Castañer, primer presidente del Centro en un acto de entrega.

Nuestro origen se remonta al año 1968 cuando un grupo de amigos y odontólogos valencianos crean la Agrupación de Financiación de Cursillos, siendo pioneros en la visión de compartir y la necesidad de agrupar esfuerzos para formarse continuamente y ser cada día mejores profesionales. En el año 1972 esta iniciativa evoluciona a la creación de la Academia de Estudios Estomatológicos de la III Región que se convierte en una referencia en la formación postgraduada en Valencia, Castellón, Alicante, Murcia y Albacete.

Presidentes del Centro durante el Acto del 50 Aniversario.

El esfuerzo, el compromiso de sus socios y la ilusión constante por fomentar una odontología basada en el respeto, la calidad y la amistad entre dentistas da finalmente lugar en 1998 a la fundación del Centro de Estudios Odonto-Estomatológicos de Valencia (CEOEV).

El CEOEV en colaboración con el Ilustre Colegio de Odontólogos y Estomatólogos de Valencia, es hoy una referencia en la formación continuada para dentistas, en la defensa de los valores de la odontología y en la unión de colegas de profesión. Ciencia, valores y germanor son los pilares que han hecho y continuarán haciendo del CEOEV una asociación exitosa.

Nuestros socios dentistas son la esencia de nuestra existencia y los mejores embajadores de nuestra misión:

> Apoyar la excelencia científica y la formación continuada en odontología por y desde Valencia

3 Crece la afluencia a las actividades y el grado de satisfacción

Los datos aportados en la Asamblea celebrada el 21 de junio del 2019 en el marco de la XLVII Reunión Anual constatan una tendencia y crecimiento muy positivo.

El número de inscritos totales de todas las actividades formativas (POMA, conferencias online, cursos intensivos y Simposium) llegó a los **2.231 inscritos** durante este curso científico con una media de 99 asistentes por evento.
En esta evolución ha jugado un importante papel la irrupción del Programa de Odontología Multidisciplinar Avanzada (POMA) título conjunto que ha agrupado 10 cursos especializados en distintas áreas, con ponentes de primer nivel y a un precio muy reducido. En ese sentido también es destacable el éxito del Simposium Centro Universidades que congregó a 341 asistentes en un solo evento.
Por otro lado, la encuesta de satisfacción realizada entre los asociados midió de satisfacción global con un **4,36 sobre un total de 5.**

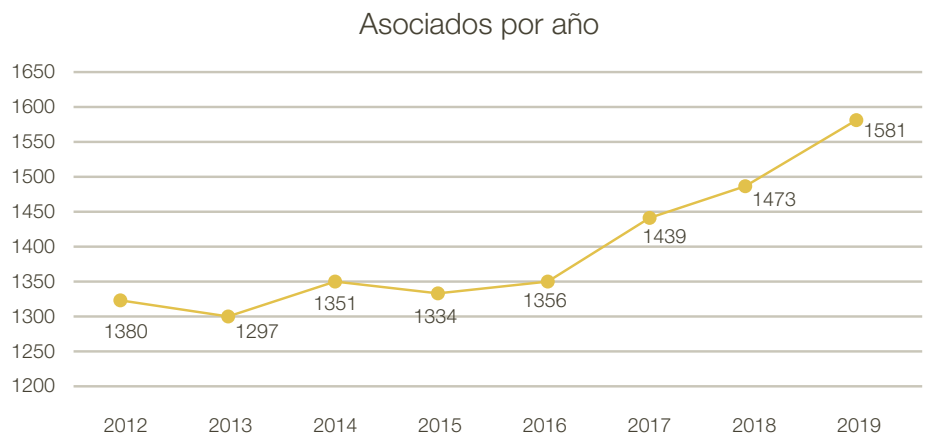

En la misma encuesta los socios del Centro indicaron que su preferencia en relación a las temáticas de las actividades formativas, de cara a mejorar sus conocimientos, se centra en: estética, prótesis dental y conservadora, seguido de periodoncia, nuevas tecnologías, endodoncia e implantología.

Aunar esfuerzos e ilusión entre socios, ponentes, industria e instituciones ha sido la base de estos logros.

Valoración General Satisfacción:

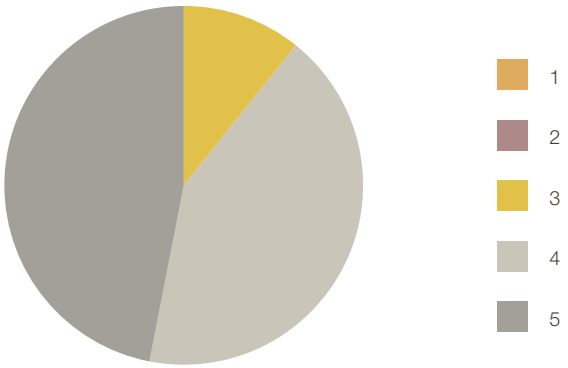

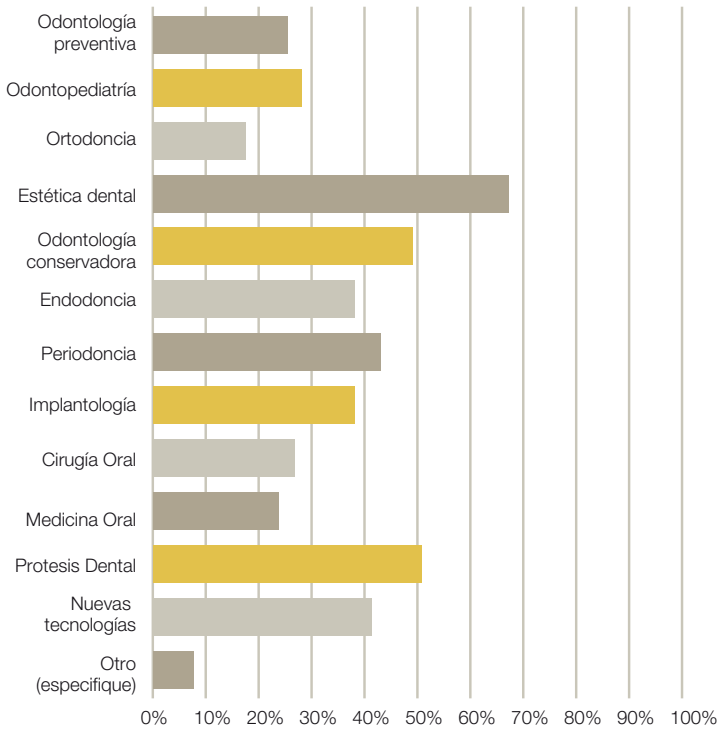

Temáticas que más interesan

1. Estética dental

2. Prótesis dental

3. Conservadora

> Esperamos este nuevo curso continuar mejorando para volver a crecer juntos.

4

QUÉ HACEMOS

El Centro de Estudios centra su actividad en tres actividades principalmente:

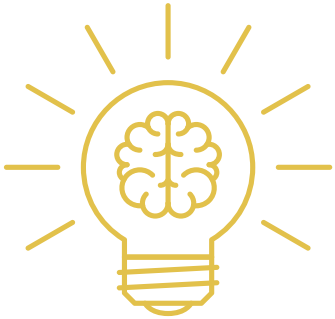

Ciencia

La formación continuada es sin duda la mejor estrategia para ofrecer una odontología basada en la evidencia, para progresar y para ofrecer excelencia a los pacientes.

Valores

La odontología siempre debe incorporar principios básicos como la ética, la honradez y el respeto para promover el prestigio individual y colectivo.

Germanor

Así es como los valencianos llamamos al “networking” y a la amistad entre colegas. Si la ciencia y los valores son fundamentales para nuestro éxito, cuidar el compañerismo y disfrutar juntos también lo es para nuestra felicidad.

Apúntate a nuestros cursos y haz de tu formación continuada la mejor estrategia para sacar a relucir tu mejor versión como dentista.

Entre toda nuestra oferta formativa encontrarás distintos formatos de cursos:

JUEVES DE GERMANOR
/ CONFERENCIAS

CURSOS INTENSIVOS

SIMPOSIUM CENTRO-UNIVERSIDADES.
/ CONGRESO

SIMPOSIUM CENTRO-SOCIEDADES
/ CONGRESO

PROGRAMA EN ODONTOLOGÍA MULTIDISCIPLINAR AVANZADA
/ CICLO FORMATIVO

CONFERENCIAS ON-LINE.
/ CONFERENCIAS

REUNIÓN ANUAL.
/ CONGRESO

27 Septiembre 2019

Acto de Apertura del curso científico 2019-20 que celebramos el próximo viernes 27 de septiembre a las 20:30h en el salón de actos del ICOEV y en el que se presentará la nueva etapa del centro bajo la presidencia de la Junta Directiva encabezada por el Dr. Primitivo Roig.

D. Santiago Cañizares ofrecerá una charla motivadora titulada “El camino del éxito”.

Al finalizar el evento ofreceremos un cóctel en el cercano hotel Acteón.

Santiago Cañizares

Nacido en Madrid en 1969, jugador de fútbol en el Celta de Vigo, Real Madrid y Valencia como equipos en 1ª división, completando 500 partidos de liga. Ganador de todos los títulos nacionales y europeos. Con la selección española, ganador de la Medalla de Oro en la Olimpíada de Barcelona 92. A nivel individual, ganador de 4 trofeos Zamora al portero menos goleado de 1ª división.

Jueves de Germanor

Jueves de Germanor

24 Octubre 2019

Dr. Hipólito Fabra

Endodoncia o implante. Viejos problemas y nuevas tecnologías.

Dr. Francisco Benet

Endodoncia o implante. Viejos problemas y nuevas tecnologías.

19 Diciembre 2019

Dr. Diego Peydro

Combinando Ortodoncia Invisible y Blanqueamiento dental para conseguir resultados excelentes.

Dra. Marta Peydro

Combinando Ortodoncia Invisible y Blanqueamiento dental para conseguir resultados excelentes.

30 Enero 2020

Dr. Vicente Faus Matoses

Ayudas recíprocas en Odontología Orto-Restauradora y Estética. Un enfoque conservador.

Dr. Ignacio Faus Matoses

Ayudas recíprocas en Odontología. Orto-Restauradora y Estética. Un enfoque conservador.

Jueves de Germanor

20 Febrero 2020

Dr. José Manuel Almerich Silla

Aplicación de la Evidencia Clínica en la Práctica Clínica.

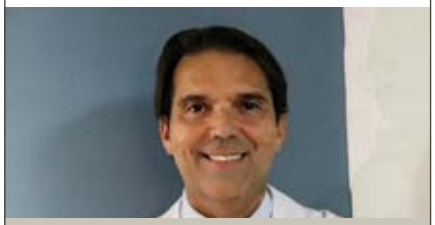

Dr. José María Montiel Company

Aplicación de la Evidencia Clínica en la Práctica Clínica.

5 Marzo 2020

Dr. Pedro Buitrago Vera

Enfermedad periodontal y Ortodoncia: ¿Cuáles son los límites?.

Dr. Arturo Llobell

Enfoque multidisciplinar en el tratamiento de casos complejos.

16 Abril 2020

Dra. Lucía Miralles Jordá

Manejo y tratamiento del paciente infantil con necesidades especiales.

Dra. Andrea Ruiz Hernández

Manejo y tratamiento del paciente infantil con necesidades especiales.

Jueves de Germanor

14 Mayo 2020

Dr. Santiago Arias

Uso de los Dispositivos de anclaje temporal en Ortodoncia y Ortopedia facial; ¿Hasta dónde podemos o debemos llegar?.

Dr. Pedro Monlleó

Estado periodontal previo, durante y post tratamiento ortodoncico.

4 Junio 2020

Dr. Javier Silvestre Rangil

Nuevas perspectivas de tratamiento odontológico en pacientes con necesidades especiales.

Dr. Fco Javier Silvestre Donat

Nuevas perspectivas de tratamiento odontológico en pacientes con necesidades especiales.

Cursos intensivos

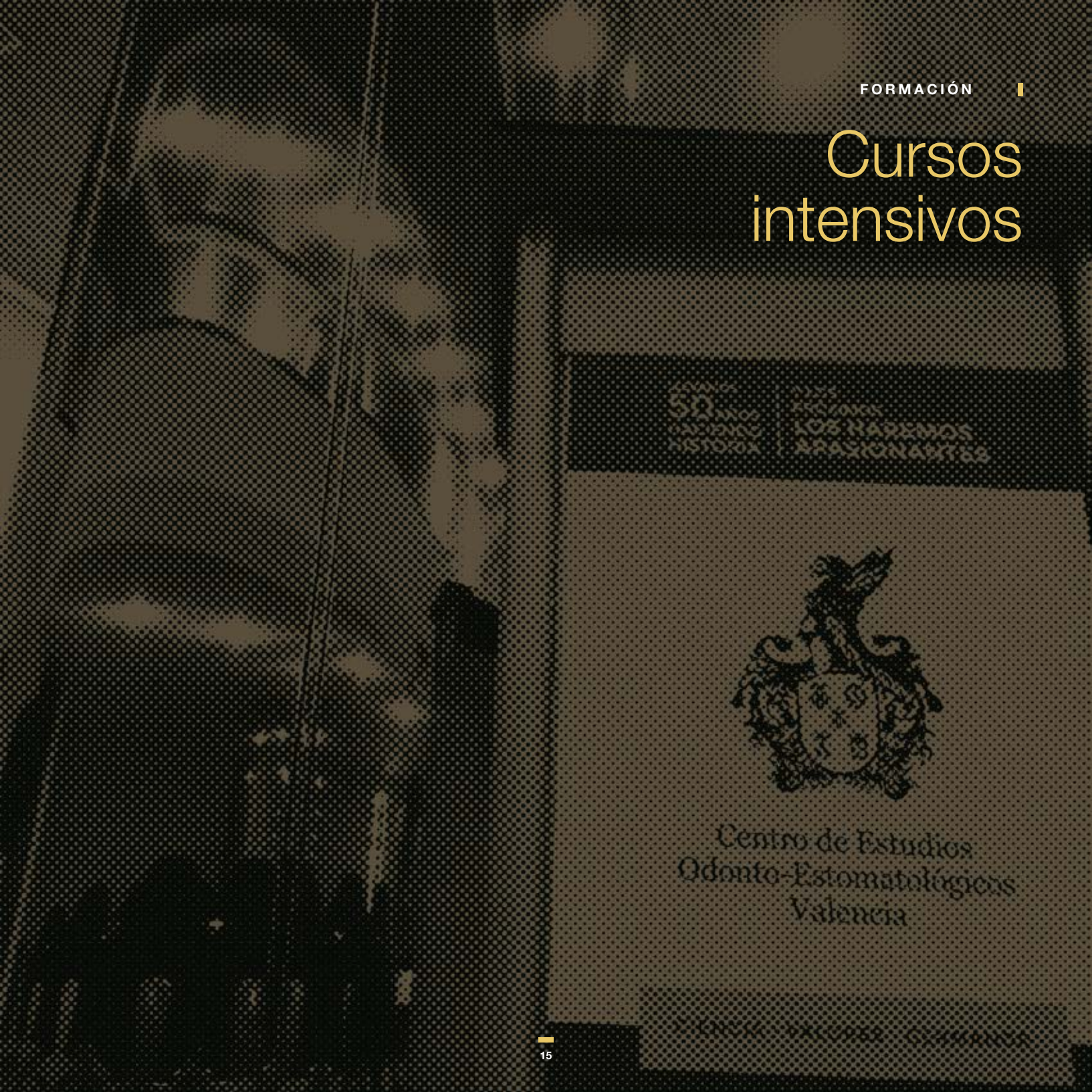

Técnicas y trucos para que la cirugía periapical sea un tratamiento exitoso, predecible y no estresante en tu consulta

18 Octubre 2019

Dr. Miguel Peñarrocha

Dr. David Peñarrocha

La cirugía periapical es una técnica que los odontólogos y estomatólogos quizá no utilizan con la frecuencia que se debiera. Como su éxito se basa fundamentalmente en la habilidad quirúrgica y cuesta un gran esfuerzo realizar bien, las grandes compañías mercantiles que cada vez tienen más presencia en el mercado no están de momento interesadas y por ello queda aún para el dentista que a título personal se preocupa por alcanzar la excelencia clínica. Es una interesante y efectiva cirugía conservadora para conseguir salvar dientes al paciente y dar trabajo al dentista.

En el curso describiremos los aspectos más importantes y actuales de este procedimiento. También compartiremos consejos y trucos que hemos ido aprendiendo y desarrollando a lo largo de más de 30 años utilizando la cirugía periapical en nuestra práctica clínica diaria, y que permitirán a los asistentes aplicar esta técnica con más confianza desde ese mismo momento.

PROGRAMA

- Concepto.
- Indicaciones y contraindicaciones.
- Diagnóstico y diagnóstico diferencial.
- Técnica quirúrgica.
- Uso de material de regeneración.
- Endoscopio y microscopio.
- Tratamiento postoperatorio.
- Pronóstico, complicaciones y fracasos.

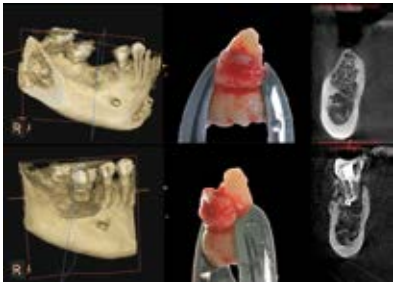

Odontología interdisciplinar para solucionar tratamientos complejos

12 Junio 2020

Dr. Álvaro Blasi

Dr. Gonzalo Blasi

El tratamiento de pacientes con altas expectativas estéticas siempre es un desafío. El examen clínico y radiográfico apropiado es crítico para un diagnóstico correcto y crear un plan de tratamiento integral con todo el equipo: ortodoncista, periodoncista, cirujano oral y dentista restaurador. El plan de tratamiento que involucra diferentes especialidades dentales, principalmente su secuencia de tratamiento, puede ser abrumador. Esta conferencia revisará las consideraciones ortodónticas, periodontales, funcionales y estéticas con un enfoque de equipo. Introducirá un nuevo proceso sistemático para evaluar parámetros críticos para el diagnóstico y la planificación exitosa del tratamiento. Además, se mostrará el diagnóstico y la secuencia de tratamiento de pacientes con una dentición comprometida para obtener resultados predecibles utilizando tecnología digital.

PROGRAMA

· Tratamiento de la sonrisa gingival
· Tratamiento mucogingival con abordaje interdisciplinar
· Ortodoncia para solucionar casos complejos: corticotomías, anclajes óseos y prótesis pre-ortodóntica
· Rehabilitaciones completas: ¿Cuál es la secuecnia ideal?
· Odontología digital en el tratamiento intersiciplinar

Manejo interdisciplinar de dientes muy destruidos

13 Junio 2020

Dr. Miguel Roig

Dr. José Espona

En este curso mostraremos a través de casuística el manejo de dientes muy destruidos y/o con mucha complejidad para ser restaurados, haciendo un énfadis especial en el sector anterior. Intentaremos establecer un debate de cuando extraer y cuando preservar examinando los árboles de decisiones permanentes mediante la intervención conjunta de diferentes especialidades odontológicas.

PROGRAMA

· Odontología Restauradora hoy
· Opciones de la odontología adhesiva
· Procesos destructivos dentarios: erosión y atricción
· Pronóstico de la endodoncia, retratamiento endodóncico y cirugía apical
· Ferrule: Alargamiento y extrusión
· Reabsorción cervical invasiva: manejo y pronóstico
· Reabsorción por sustitución en sector anterior.
· Manejo interdisciplinar Implantes en sector anterior
· Nuevos conceptos en preparación de dientes. BOPT
· Digitalización de la clínica dental: CBCT y escáner intraoral

Simposium Centro-Universidades

Centro de Estudios Odonto-Estomatológicos Valencia | Vniversitat de València | Universidad Católica de Valencia San Vicente Mártir | CEU Universidad Cardenal Herrera | Universidad Europea Valencia | ICOEV Ilustre Colegio Oficial de Odontólogos y Estomatólogos de Valencia

Simposium Centro-Universidades

28 Febrero 2020

Paraninfo de la Universidad CEU Cardenal Herrera.

Simposium Centro-Sociedades

Simposium Centro-Sociedades

13 Diciembre 2019

SECIB

Abordaje quirúrgico combinado de la periimplantitis: un enfoque terapéutico predecible.

Dra. Amparo Aloy

SEPES

Formando criterio en impresiones digitales.

Dra. Beatriz Giménez

Sociedad Española de Gerodontología

Calidad de vida en el paciente mayor con sobredentadura sobre 2 mini-implantes.

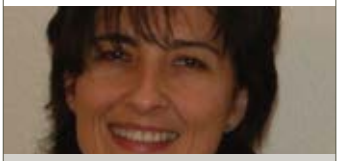

Dra. Marta Cabo

AEDE Asociación Española de ENDODONCIA

Objetivos para una Endodoncia predecible.

Dr. Sebastian Ortolani

SOCE

Optimización de los flujos de trabajo a través de la Odontología Digital.

Dr. Rafael Vila Tello

SEPA

Presente y futuro de la patología periimplantaria.

Dr. Andrés López

Sociedad Española de Medicina Oral

Bifosfonatos e implantes dentales.

Dr. Sergio Hernández

SEGGO

Gestión, Calidad y Seguridad del Paciente.

Dra. Elena Labajo

SEdO Sociedad Española de Ortodoncia y ortopedia dentofacial

Actualización en el tratamiento ortodóncico multidisciplinar.

Dra. Marcela Ferrer

SEOC

Nuevos retos para la Odontología Conservadora.

Dra. Laura Ceballos

SEDCYDO

Pilar fundamental para el desarrollo de la investigación y difusión de la Disfunción Craneomandibular, el Dolor Orofacial y la Medicina Oral del Sueño.

Dr. Jose Manuel Torres

Sociedad Española de Epidemiología y Salud Pública Oral

Alianza por un futuro libre de caries y si desarrollo en España.

Dra. Verónica Ausina

Programa en Odontología Multidisciplinar Avanzada

"Un curso de 10"

La odontología actual está avanzando exponencialmente en los últimos años gracias al trabajo de los investigadores y clínicos comprometidos con la excelencia. Cada vez más, se hace imprescindible el abordaje interdisciplinar, desde los casos más sencillos a los más complejos.

Por esto hemos diseñado este programa, compuesto por 10 cursos intensivos, que comprenden las principales disciplinas odontológicas, y que reunirá en Valencia a algunos de los ponentes de más alto nivel y reconocido prestigio internacional de nuestra profesión.

Un programa formativo para todos los dentistas. Los odontólogos que están despegando en sus carreras, podrán conocer los objetivos que deben alzancar y obtener inspiración para el desarrollo de su futuro profesional. Los profesionales más experimentados podrán actualizar sus conocimientos y ponerse al día en los últimos avances para continuar ejerciendo una odontología de vanguardia y calidad.

No dejes pasar esta oportunidad de convertirte en un DENTISTA 10.

www.centroestudiosoe.es

Partner

QUINTESSENCE PUBLISHING ESPAÑA

Rehabilitación estética sector anterior: el paso a paso de la rutina clínicaroutine

04 Octubre 2019

Dr. Raphael Monte

Profesor Asociado de clínica Integral de la Universidad Federal Fluminense, RJ, Brasil
Coordinador de Clínica Integral de la Universidad Federal Fluminense
Magister en Odontología con Mención en Clínica Integrada
Doctor en Odontología Restauradora - (UERJ).
Dictante nacional e Internacional
Autor del libro "Rehabilitación estética del sector anterior: el paso a paso de la rutina clínica"

PROGRAMA

Principios estéticos aplicados a la rehabilitación anterior.
· Planificación Estética - Mock-up emocional.
· Postes en fibra de vidrio: cuándo y cómo utilizar.
· Características y técnicas de preparación para carillas: dientes oscurecidos, conoides, diastemas, carillas múltiples.
· ¿Cuándo y cómo debo hacer tallado?.
·Selección del color.
· Simplificar y optimizar la impresión.
· Restauraciones provisionales con resinas bis-acrílicas.
· Cementación adhesiva.

Nuevos paradigmas en cirugía reconstructiva implantológica

16 Noviembre 2019

Dr. Federico Hernández

Licenciado en Medicina.
Licenciado en Odontología.
Especialista en Cirugía Oral y Maxilofacial.
Doctor "Cum Laude" por la Universidad Internacional de Cataluña (UIC).
Autor de los libros "Injertos Óseos en Implantología", "Cirugía Avanzada en Implantes", "Bone Grafting in Oral Implantology" y "Controversial Issues in Implant Dentistry".
Miembro del Editorial Board del European Journal of Oral Implantology y de la Revista Española de Cirugía Oral y Maxilofacial.
Profesor Catedrático en el Área de Patología Medicoquirúrgica Oral e Implantología por la Universidad Internacional de Cataluña (UIC)

Dr. Basel Elnayef

Profesor asociado International Máster in Oral Surgery Universidad Internacional de Catalunya
Máster en cirugía Oral Implantología y Prótesis Universidad Internacional de Catalunya
Doctor Cum Laude, Universitata Internacional de Catalunya
Autor de diversos articulos en revistas nacionales e internacionales

El curso tratará sobre como abordamos los tratamientos de implantología, desde defectos horizontales hasta grandes casos de atófias.

PROGRAMA

· Diagnóstico y planificación
· Cirugía guíada
· Defectos horizontales
· Defectos verticales

Partner

inibsa

Alveolos Post-extracción: Como controlar los factores biológicos para alcanzar el éxito clínico.

22 Noviembre 2019

Dr. Paulo Mezquita

Post-grado en cirugia maxilofacial (Unifenas)
Post-grado en periodoncia (Forp-usp)
Post-grado en odontologia estética (Senac /sp)
Master en periodoncia (Cpo/slm)
Coordinador científico del instituto implanteperio (São Paulo)
Autor del libro “Reconstrucción estética de tejidos” – editorial panamericana
Autor del libro “Perio-implantología estética ” – editorial quintessence

El impacto clínico causado por la extracción dental provoca una alteración de volumen en los tejidos duros y consecuentemente en los tejidos blandos. Obviamente las condiciones del alveolo en el momento de la extracción (dimensión de los defectos óseos, grosor de la tabla ósea vestibular, trauma causado por la extracción, elevación del colgajo, etc..) pueden aumentar el grado de reabsorción ósea provocando defectos importantes en el reborde después de la cicatrización.
El conocimiento de estos fenómenos biológicos puede influenciar la decisión del momento ideal para la colocación del implante, la necesidad de reconstruir los tejidos duros y blandos, así como el resultado final.

PROGRAMA

· Criterios de decisión en alvéolos post extracción
· Reconstrucción alveolar mínimamente invasiva - (RAMI)
· Implantes inmediatos en dientes posteriores
· Opciones para reconstrucción de la tabla vestibular asociado a implantes inmediatos
· Tratamiento de alveolos con deficiencia de tejidos blandos
· La importancia del concepto quirúrgico/restaurador

Estética de Composites: Las Técnicas más Sencillas.

14 Diciembre 2019

Dr. Ronaldo Hirata

Doctorado en Odontología Restauradora. Universidad Estatal de Rio de Janeiro.
Maestría en Materiales Dentales. Universidad Pontificia Católica de Rio Grande do Sul. Brasil.
Pos-doc en Biomateriales. Universidad de Nueva York-NYU.
Autor del libro TIPS: Consejos en odontología estética. Editorial ArtMed.
Coordinador del Curso de Especialización en dentista restauradora ILAPEO-PR y CETAO-SP
Profesor del Departamento de Biomateriales y Biomimetica de Nueva York. NYU

PROGRAMA

· Discusión crítica de indicaciones de cerámicas versus composites.
· Técnicas anteriores para composites.
· ¿Qué influye resultados em dientes posteriores?
· Resinas de baja contracción.
· Adhesivos y problemas de sensibilidades.
· Demostración de restauraciones de dientes en 3 capas, 2 capas y una capa.

Partner

sweden & martina

El enfoque de tejidos blandos para la terapia de implantes

18 Enero 2020

Dr. Giovanni Zuchelli

Licenciado en Odontología, Universidad de Bolonia.
Doctorado en Biotecnología Médica por la Universidad de Bolonia.
Profesor de Periodoncia.
Autor de más de 100 publicaciones en Pubmed. Ganador de premios por la investigacion scientifica en Periodoncia.
Dictante en los principales congresos sobre Periodoncia.

La principal diferencia entre los dientes y el implante en la zona estética es la falta, en este último, de unión del tejido conectivo entre el tejido blando bucal y el componente supracrestal de la raíz: por ejemplo, la porción de la raíz comprendida entre el hueso vestibular y la unión cemento esmalte. La falta de fijación hace que el tejido blando bucal en la zona transmucosa, sea más propenso a la recesión y la transparencia. El aumento en el grosor del tejido conectivo comprendido entre el epitelio oral y sulcular es la clave para prevenir la dehiscencia de los tejidos blandos y la transparencia antiestética de la superficie subyacente de restauración/implante. Además, dicho aumento en el grosor de los tejidos blandos podría compensar la falta de un grosor adecuado del hueso bucal y la altura mínima desde el punto de vista estético. El "enfoque de tejidos blandos" se describirá en el caso de la colocación tardía e inmediata de la extracción posterior al implante.

PROGRAMA

· Discutir el papel crítico de los tejidos blandos y el hueso bucal para conseguir el éxito estético en torno a los implantes.
· Mostrar cómo se debe aumentar el tejido blando bucal antes o durante la instalación del implante.
· Mostrar cómo tratar las dehiscencias de tejidos blandos.
· Mostrar resultados a largo plazo.

Transformación digital en la implantología oral

14 Febrero 2020

Dr. Hugo Madeira

Dentista - OMD 5888.
CEO de la Clínica Hugo Madeira.
Graduado en Medicina Dental por ISCSEM, en 2007.
Máster en Rehabilitación Oral por CESPU, en 2009.
Cursos intensivos y frecuentes especializaciones de actualización en implantología, cirugía oral avanzada, prótesis fija y flujo de trabajo digital.
Ponente en congresos nacionales e internacionales de odontología.
KOL para Straumann Institut AG.
Formador en implantología, cirugía oral avanzada y flujo de trabajo digital en cursos en vivo y en línea - Academia de Odontología de Lisboa (fundador).
Práctica clínica en rehabilitación oral avanzada, cirugía oral e implantología

El método Styleitaliano en composites directos anteriores. Simplicidad y optimización.

20 y 21 Marzo 2020

Dr. Jordi Manauta

Graduado en Odontología de la Universidad Tecnológica de México (UNITEC) con mención honorífica.
Operatoria y Estética Dental
Master en la Universitat Internacional de Catalunya (UIC) en Barcelona, España.
Desarrollo de varios materiales e instrumentos especiales para odontología estética y fotografía en colaboración con compañías internacionales.
Profesor invitado de las universidades de Sevilla, Siena, y Marsella.
Miembro del grupo de estudios Styleitaliano desde el 2008.
Comité científico de dos revistas europeas.
Autor y coautor de varios trabajos en revistas internacionales.
Autor del Libro "Layers" de Quintessence 2012.

Dra. Anna Salat

Graduada en Odontología en la Universidad Internacional de Catalunya (U.I.C.) en Barcelona.
Especializada en odontología restaurativa y adhesiva, Máster en U.I.C.
Profesora invitada: Siena, Marseille, Valencia, Barcelona.
Odontología estética con las técnicas adhesivas modernas y conservativas, con composite.
Miembro honorario del grupo Styleitaliano.
Autora del Libro Layers (Quintessence 2012)
Colaboradora en el Libro Mulher Dentista Mulher (Quintessence 2016).
Práctica privada Portofino Med, en Santa Margherita Ligure, Italia

El objetivo principal es el de permitir al asistente aprender trucos clínicos útiles que pueda aplicar inmediatamente después del curso en la odontología diaria, aumentando así la eficiencia y optimizando los tiempos, obteniendo resultados excelentes en tiempos clínicos mínimos. Enseñamos los protocolos que están pensados para optimizar la práctica clínica diaria con los composites, ofreciendo una alta calidad de odontología. Soluciones rápidas y buenas es lo que queremos.

PROGRAMA

· Protocolo para ser eficientes en la toma del color
· Estratificaciones simples con resultados óptimos
· Protocolo eficiente de acabado y pulido de los composites
· Trucos para resolver las dificultades en las situaciones clínicas diarias

La prostodoncia aplicada como guía al plan de tratamiento integral en implantología oral

27 Marzo 2020

Dr. Fernando Rojas

Odontólogo Universidad Javeriana de Bogotá Colombia
Especialista en implantes osteointegrados U. Complutense de Madrid
Master en Prostodoncia U. Carolina del Norte de Chapel Hill
Fellowship en implantes dentales U. Carolina del Norte de Chapel Hill
Director del Instituto Mediterráneo de Prostodoncia y BoneModels en Castellón, y Profesor Adjunto del departamento de Prostodoncia de UNC

Cómo aplicar los conceptos básicos de la prostodoncia en la integración de las dinámicas de los labios, con el diseño de la prótesis y esta a su vez con la biología y la cirugía. Estos tips de prostodoncia se aplicarán desde casos unitarios, hasta rehabilitaciones de toda la boca, analógicos o virtuales, ilustrados detalladamente durante el curso, cubriendo los aspectos quirúrgicos, restaurativos y de laboratorio.

PROGRAMA

· Aspectos biológicos como una regla para la colocación de implantes unitarios; la regla biológica 3A-2B.
· Puntos anatómicos para el plan de tratamiento en rehabilitaciones completas con implantes dentales y recomendaciones en rehabilitaciones completas hechas con zirconia monolítica
· Aplicación de la regla biológica 3A-2B en rehabilitaciones maxilares complejas para esculpir el hueso, el tejido blando y obtener armonía estética intra y extra oral
· Uso del hueso bucal mas apical de la zona estética para desarrollar el plan de tratamiento en rehabilitaciones maxilares completas (Protocolo MABBL)
· Protocolo del paciente virtual (VIP protocol) en pacientes edentulos

PROGRAMA EN ODONTOLOGÍA MULTIDISCIPLINAR AVANZADA

Rehabilitación estética y funcional de los casos con desgastes

28 Marzo 2020

Dr. Ernest Mallat

Licenciado en Medicina y Cirugía (Universidad de Barcelona, 1992,)
Licenciado en Odontología (Universidad Complutense de Madrid, 1995)
Director del Postgrado Prótesis de la Societat Catalana d'Odontologia i Estomatologia desde 2007
Ha impartido más de 150 cursos y ha dado 50 conferencias en España y en el extranjero de Prótesis fija, Prótesis totalmente cerámica, Prótesis parcial removible, Prótesis sobre implantes, Sobredentaduras sobre implantes y Oclusión.
Autor y coautor de varios libros, entre ellos "Las claves de la prótesis fija en cerámica"

Cada vez es más frecuente la presencia en nuestras consultas de pacientes que presentan desgastes, ya sea solo a nivel de los dientes anteriores o también a nivel de los dientes posteriores. En estos pacientes hay una serie de decisiones que se deben tomar y que son claves para el éxito de nuestro tratamiento, como por ejemplo, cuándo restaurar solo los dientes anteriores o cuándo será conveniente aumentar la dimensión vertical, cuál es el primer paso en la planificación del tratamiento, qué material será el más indicado para restaurar las áreas funcionales o qué tipo de restauraciones serán de elección, etc. Por otro lado, a pesar de que la estética es importante no lo es menos la función para la durabilidad de nuestro tratamiento y será fundamental dotar de una guía anterior armónica y eficaz. Este curso dará cumplida respuesta a todas las cuestiones.

PROGRAMA

En los casos con desgastes anteriores:
- ¿Cuál es el primer paso en la planificación de nuestro tratamiento?
- ¿Cómo ganaremos espacio para el material restaurador por palatino?
- ¿Hay una restricción de la envolvente de función? ¿Cómo resolverla?
- ¿Cuándo será necesario realizar tratamiento ortodóncico previo?
- ¿Qué tipo de restauraciones colocaremos en los dientes anteriores?
- ¿Cuál será el protocolo de tratamiento paso a paso?

En los casos con desgastes anteriores y posteriores:
- Fundamentos de los aumentos de la dimensión vertical de oclusión
- ¿En qué casos habrá que aumentar la dimensión vertical?
- ¿Cuánto hay que aumentar la dimensión vertical?
- ¿En base a qué decidimos la nueva dimensión vertical?
- ¿Qué factores limitan el aumento de la dimensión vertical de oclusión?
- ¿Qué criterio determina el reparto del aumento de la dimensión vertical entre la arcada superior y la inferior?
- ¿Qué materiales restauradores son de elección para aumentar la dimensión vertical? Una nueva visión del desgaste generado por los materiales
- Protocolo clínico paso a paso para el aumento de la dimensión vertical

Casos complejos: Tratamiento multidisciplinario, nuevas tendencias y conceptos

03 Abril 2020

Dr. Iñaki Gamborena

Graduado en Odontología en la Universidad Odontológica Dominicana, UOD 1989.
Certificado en Oclusión y Trastornos Temporo-Mandibulares en la Asociación de Reconstrucción Oclusal en la Ciudad de México, 1989-90.
Certificado en Odontología Restaurativa en la Universidad Autónoma de Nuevo León en Monterrey, México, 1990-92.
Certificado en Prostodoncia y Master en Ciencia en Odontología. Universidad de Washington-Seattle (EE. UU.), 1993-96 fue galardonado con el Premio Bolender Contest a la excelencia clínica y académica.
Certificado en Programa de Becas de Implantes Orales y Craneofaciales. Universidad de Texas, Houston (EE. UU.), 1996-97.
Profesor Afiliado, Departamento de Odontología Restauradora, Universidad de Washington Dental School, Seattle (Washington) desde 2001.
Profesor Asociado, Departamento de Ciencias de la Prevención y Restauración, Facultad de Medicina Dental de la Universidad de Pensilvania, Filadelfia (Pensilvania) desde 2007.
Profesor Clínico Asociado, Departamento de Periodoncia, Facultad de Medicina de Georgia, Augusta (Georgia) desde 2009.
Miembro activo de la Academia Europea de Odontología Estética, desde 2002.
Miembro de la Academia Americana de Odontología Restauradora, desde 2011.
Miembro fundador del "Grupo Ponti", Chicago 2012.
Autor del libro "EVOLUCIÓN: Protocolos contemporáneos para implantes de un solo diente anterior" I. Gamborena / M. B. Blatz por Quintessence Publishing Co Inc, 2014.
Inventor del concepto “slim temporary abutment”: maximizar el espacio para el crecimiento de tejidos blandos" Nobelbiocare, noviembre de 2014.
Mantiene la práctica privada en San Sebastián, España, dedicada a la estética, Odontología Restauradora e Implantes.

La obtención de un resultado funcional y estético en odontología, pasa por un tratamiento comprehensivo y a veces de un enfoque multidisciplinario.
El reto de crear una apariencia natural tanto en dientes naturales como en implantes, depende en gran medida de los conocimientos y del entendimiento ortodoncista-restaurador-cirujano-técnico de laboratorio en todas las fases del tratamiento.
Esta presentación no solamente tratará del paso a paso sistemático para resolver problemas estéticos sino también de la comunicación necesaria entre todo los profesionales en el enfoque multidisciplinario de casos complejos.
Se enfocarán técnicas clínicas combinadas para poder conseguir resultados predecibles a través de la confección de provisionales, elemento crítico para la integridad y la salud bucal gingival y la excelencia en el resultado estético anterior final
Se presentarán los últimos avances en materiales y técnicas para alcanzar la excelencia estética tanto en dientes naturales como en implantes, con sus implicaciones quirúrgicas y restauradoras

PROGRAMA

Bloque 1– Implantes diferidos e inmediatos criterios para una estética duradera predecible

Bloque 2 – Manejo de fracasos estéticos con implantes en el sector anterior

Programa en Odontología Multidisciplinar Avanzada

NO TE QUEDES
SIN TU PLAZA
E INSCRÍBETE AHORA

www.centroestudiosoe.es

Conferencias on-line

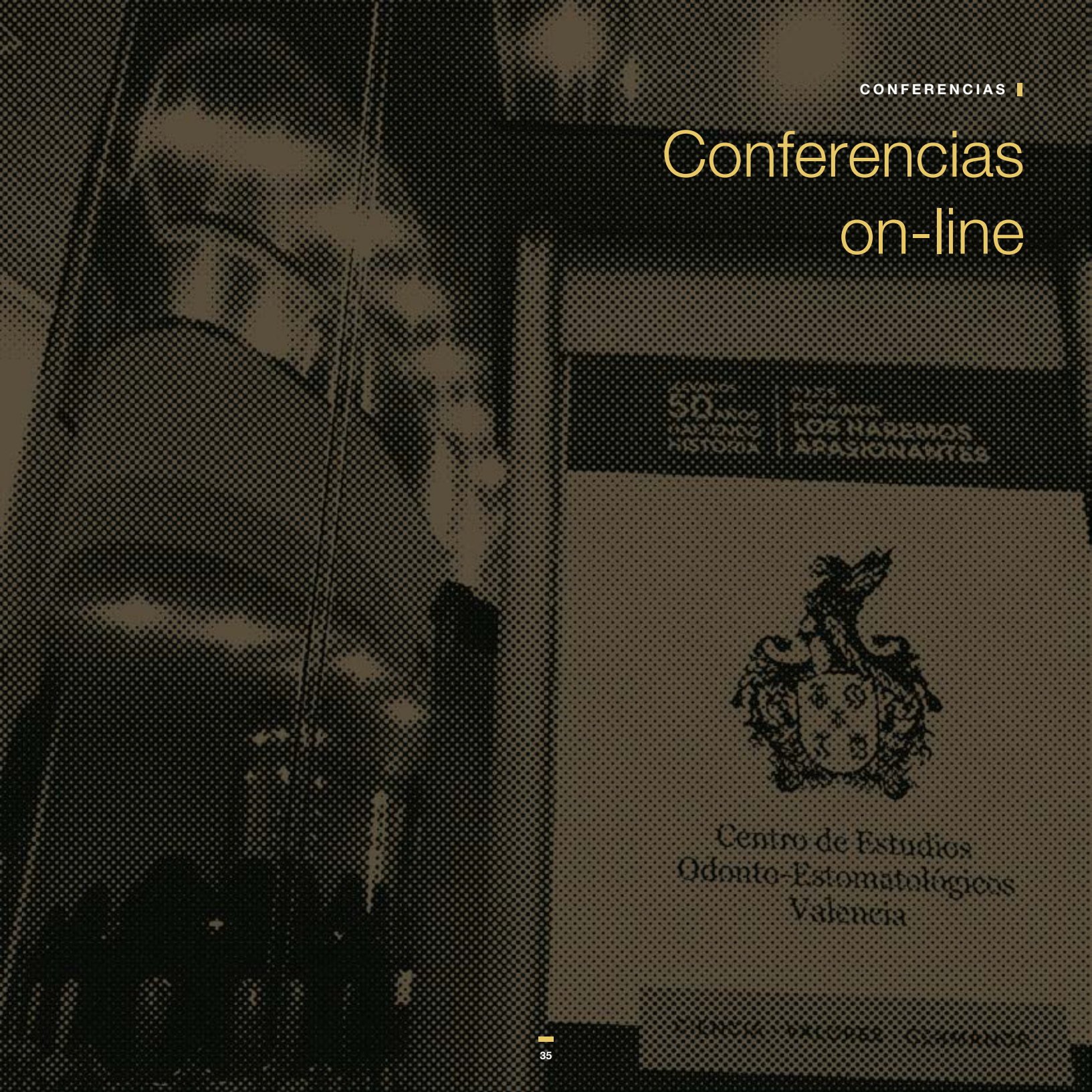

Conferencia on-line

02 Octubre 2019

Dr. Salvador Gallardo

La oclusión como principio y fin de nuestras rehabilitaciones.

06 Noviembre 2019

Dr. Joan Pi

El zirconio como alternativa para el reemplazamiento dental.

22 Enero 2020

Dr. Jon Guerra

Dr. Conse Pueyo

Diente endodonciado. ¿Cuándo restauración directa? ¿Cuándo onlay, overlay o corona?.

5 Febrero 2020

Dr. Maria Cura

Técnicas sencillas para la restauración de dientes anteriores.

11 Marzo 2020

Dr. Carme Riera

Restauraciones adhesivas posteriores desde un punto de vista digital.

11 Marzo 2020

Dr. Joao Borges

Como lograr un suceso a largo plazo en el tratamiento de casos complexos en estética dental.

06 Mayo 2020

Dr. Juan José Iturralde

Integración del blanqueamiento en tratamientos mutidisciplinares.

Reunión anual

Reunión anual

19 y 20 Junio
2020

Te informaremos
próximamente

Clausura del año científico 2019/2020

10 Julio 2020

¡NO TE LO QUERRÁS PERDER!

Muy atentos…

EVENTO SORPRESA

6

CALENDARIO

Septiembre 2019

- 27 / **INAUGURACIÓN**
  Salón de actos del ICOEV.
  20:30.

Octubre 2019

- 2 / **CONFERENCIA ONLINE**
  La oclusión como principio y fin de nuestras rehabilitaciones.
  Dr. Salvador Gallardo
- 4 / **PROGRAMA EN ODONTOLOGÍA MULTIDISCIPLINAR AVANZADA**
  Rehabilitación estética sector anterior: el paso a paso de la rutina clínicaroutine.
  Dr. Raphael Monte
- 18 / **CURSOS INTENSIVOS**
  Técnicas y trucos para que la cirugía periapical sea un tratamiento exitoso, predecible y no estresante en tu consulta.
  Dr. Miguel Peñarrocha
  Dr. David Peñarrocha
- 24 / **JUEVES DE GERMANOR**
  Endodoncia o implante. Viejos problemas y nuevas tecnologías.
  Dr. Hipólito Fabra
  Dr. Francisco Benet:

Noviembre 2019

- 6 / **CONFERENCIA ONLINE**
  El zirconio como alternativa para el reemplazamiento dental.
  Dr. Joan Pi
- 16 / **PROGRAMA EN ODONTOLOGÍA MULTIDISCIPLINAR AVANZADA**
  Nuevos paradigmas en cirugía reconstructiva implantologíca.
  Dr. Federico Hernández
  Dr. Basel Elnayef
- 22 / **PROGRAMA EN ODONTOLOGÍA MULTIDISCIPLINAR AVANZADA**
  Alveolos Post-extracción: Como controlar los factores biológicos para alcanzar el éxito clínico.
  Dr. Paulo Mezquita

Diciembre 2018

- 13/ **SIMPOSIUM CENTRO-SOCIEDADES**
- 14 / **PROGRAMA EN ODONTOLOGÍA MULTIDISCIPLINAR AVANZADA**
  Estética de composites: Las técnicas más sencillas.
  Dr. Ronaldo Hirata
- 19 / **JUEVES DE GERMANOR**
  Combinando Ortodoncia Invisible y Blanqueamiento dental para conseguir resultados excelentes.
  Dr. Diego Peydro
  Dra. Marta Peydro

Enero 2020

- 18 / **PROGRAMA EN ODONTOLOGÍA MULTIDISCIPLINAR AVANZADA**
  El enfoque de tejidos blandos para la terapia de implantes.
  Dr. Giovanni Zuchelli
- 22 / **CONFERENCIA ONLINE**
  Diente endodonciado. ¿Cuándo restauración directa? ¿Cuándo onlay, overlay o corona?.
  Dr. Jon Guerra
  Dra. Conse Pueyo
- 30 / **JUEVES DE GERMANOR**
  Ayudas recíprocas en Odontología Orto-Restauradora y Estética. Un enfoque conservador.
  Dr. Vicente Faus Matoses
  Dr. Ignacio Faus Matoses

Febrero 2020

- 5 / **CONFERENCIA ONLINE**
  Técnicas sencillas para la restauración de dientes anteriores.
  Dra. Maria Cura
- 14 / **PROGRAMA EN ODONTOLOGÍA MULTIDISCIPLINAR AVANZADA**
  Transformación digital en la implantología oral.
  Dr. Hugo Madeira
- 20 / **JUEVES DE GERMANOR**
  Aplicación de la Evidencia Clínica en la Práctica Clínic.
  Dr. José Manuel Almerich
  Dr. José María Montiel Company
- 28 / **SIMPOSIUM CENTRO-UNIVERSIDADES**

Marzo 2020

- 5 / **JUEVES DE GERMANOR**
  Enfermedad periodontal y Ortodoncia: ¿Cuáles son los límites?.
  Dr. Pedro Buitrago Vera
  Dr. Arturo Llobell
- 11 / **CONFERENCIA ON-LINE**
  Como lograr un suceso a largo plazo en el tratamiento de casos complexos en estética dental.
  Dr. Joao Borges
- 11 / **CONFERENCIA ON-LINE**
  Restauraciones adhesivas posteriores desde un punto de vista digital.
  Dr. Carme Riera
- 20 y 21 / **PROGRAMA EN ODONTOLOGÍA MULTIDISCIPLINAR AVANZADA**
  El método Styleitaliano en composites directos anteriores. Simplicidad y optimización.
  Dra. Anna Salat
  Dr. Jordi Manauta
- 27 / **PROGRAMA EN ODONTOLOGÍA MULTIDISCIPLINAR AVANZADA**
  La prostodoncia aplicada como guía al plan de tratamiento integral en implantología oral.
  Dr. Fernando Rojas
- 28 / **PROGRAMA EN ODONTOLOGÍA MULTIDISCIPLINAR AVANZADA**
  Rehabilitación estética y funcional de los casos con desgastes.
  Dr. Ernest Mallat

Abril 2020

- 3 / **PROGRAMA EN ODONTOLOGÍA MULTIDISCIPLINAR AVANZADA**
  Casos complejos: Tratamiento multidisciplinario, nuevas tendencias y conceptos.
  Dr. Iñaki Gamborena
- 16 / **JUEVES DE GERMANOR**
  Manejo y tratamiento del paciente infantil con necesidades especiales.
  Dra. Lucía Miralles Jordá
  Dra. Andrea Ruiz Hernández

Mayo 2020

- 6 / **CONFERENCIA ON-LINE**
  Integración del blanqueamiento en tratamientos mutidisciplinares.
  Dr. Juan José Iturralde
- 14 / **JUEVES DE GERMANOR**
  Uso de los Dispositivos de anclaje temporal en Ortodoncia y Ortopedia facial; ¿Hasta dónde podemos o debemos llegar?.
  Dr. Santiago Arias
  Estado periodontal previo, durante y post tratamiento ortodoncico.
  Dr. Pedro Monlleó

Junio 2020

- 4 / **JUEVES DE GERMANOR**
  Nuevas perspectivas de tratamiento odontológico en el pacientes con necesidades especiales.
  Dr. Javier Silvestre Rangil
  Dr. Fco Javier Silvestre Donat
- 12 / **CURSOS INTENSIVOS**
  Odontología interdisciplinar para solucionar tratamientos complejos.
  Dr. Álvaro Blasi
  Dr. Gonzalo Blasi
- 13 / **CURSOS INTENSIVOS**
  Manejo interdisciplinar de dientes muy destruidos.
  Dr. Miguel Roig
  Dr. José Espona
- 19 y 20 / **REUNIÓN ANUAL**

Julio 2020

- 10 / **CLAUSURA**

Para registrarte accede a
www.centroestudiosoe.es
Recuerda que las plazas son limitadas.

	No socios	Socios	
Actos de inauguración del año académico.	Asistencia libre		
Jueves de presente y futuro.	Asistencia libre		
Conferencias On-line. Precio por conferencia.	30€	0€	
Cursos intensivos. Precio por curso.	120€	0€	
Simposium Centro-Universidades y Centro Sociedades	0€	0€	
Programa en Odontología Multidisciplinar Avanzada. El precio incluye los 10 cursos.	2400€	600€	PAGO FRACCIONADO 3 mensualidades de 240€ cada una TOTAL 720 €
Cursos individuales. Programa en Odontología Multidisciplinar Avanzada.	240€	120€	
Reunión anual 2020.	Por confirmar		
Clausura del año académico.	Asistencia libre		

Política de cancelación

Todas las cancelaciones deberán ser remitidas por escrito a la Secretaria técnica a través del mail: secretaria@centroestudiosoe.es

- 10% de gastos de cancelación desde el momento que se gestiona la inscripción.
- 50% de gastos si cancela hasta 15 días antes de la celebración del Curso.
- Desde 14 días antes, NO se permite cancelación.

Las cancelaciones recibidas fuera de los plazos marcados, o la no asistencia a la formación, no tendrán derecho a reembolso.

Benefíciate de tanto por tan poco.

Cuota de alta: 0€
Cuota anual: sólo 50€

¿Eres colegiado de primer año?

Damos la mejor bienvenida posible a los nuevos dentistas bonificando al 100% su primera cuota anual.

Cuota anual 1er año: 0€.

Para ser socio del Centro de Estudios Odonto-Estomatológicos de Valencia se debe estar colegiado en cualquier Colegio de Odontólogos y Estomatólogos de España y rellenar la Solicitud de Inscripción.

Inscríbete ahora y disfruta de todas las ventajas
www.centroestudiosoe.es

Ventajas

Entrada gratuita a todas las conferencias "Jueves de Germanor".

Inscripción incluida a todas las conferencias on-line.

Inscripción incluida al Simposium Centro-Universidades y Centro-Sociedades.

75% de descuento en la matrícula a nuestro "Programa en Odontología Multidisciplinar Avanzada".

Inscripción incluída a los cursos intensivos

50% de descuento en la Reunión Anual.

Disfrutar de los convenios y acuerdos con otras sociedades científicas e instituciones formativas.

Centro de Estudios
Odontoestomatológicos
Desde 1968