

Castellón



2 diciembre 2021

20:00-22:00 h

ONLINE

dentistas

Implantes postextracción: cuándo, cómo y por qué.

INFORMACIÓN PRÁCTICA:

[Matrícula gratuita](#)

Inscripciones a través del siguiente [ENLACE](#)

Para más información:
secretaria@cooecs.es /
help@sepatv.com

Plazas limitadas:
Por orden de inscripción y
limitadas hasta completar cupo.

Ana Molina

Eduardo Montero

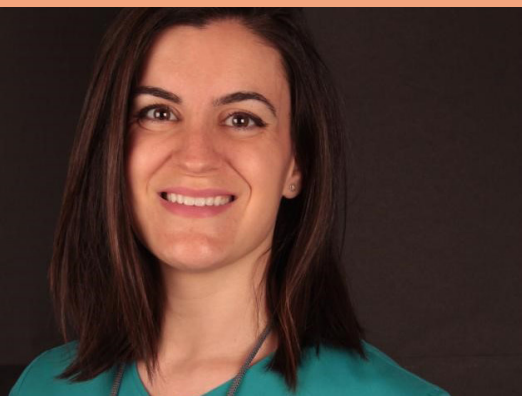



2 diciembre 2021

20:00-22:00 h

ONLINE

dentistas

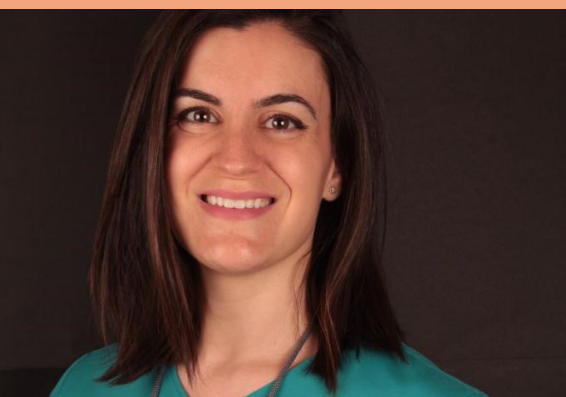

Ana Molina

Board Europeo en Periodoncia por la Federación Europea de Periodoncia (EFP)

Máster en Periodoncia e Implantes (UCM)

Diplomatura de Postgrado en Estadística en Ciencias de la Salud, Universidad Autónoma de Barcelona (UAB)

Máster Oficial en Ciencias Odontológicas (UCM)

Licenciada en Odontología, Universidad Complutense de Madrid (UCM)

Profesora asociada de Periodoncia, Departamento de Especialidades Clínicas Odontológicas, Facultad de Odontología (UCM)

Profesora colaboradora del Máster de Periodoncia e Implantes (UCM)

Profesora en cursos de Formación Continuada para dentistas e higienistas UCM, EAO (European Association for Osseointegration) y SEPA (Sociedad Española de Periodoncia y Osteointegración)

Miembro del Grupo de Investigación "Etiología y Terapéutica de las Enfermedades Periodontales y Periimplantarias" (ETEP, UCM)

Miembro del grupo de trabajo SEPA-SEC (Sociedad Española de Cardiología)

Socio titular especialista SEPA

Práctica privada en exclusiva en Periodoncia e Implantes Dentales (Madrid y Salamanca)



Eduardo Montero

Licenciado en Odontología Universidad Complutense de Madrid (UCM)

Máster Oficial en Ciencias Odontológicas (UCM)

Magíster en Periodoncia e Implantes (UCM)

Board Europeo en Periodoncia por la Federación Europea de Periodoncia (EFP).

Doctor en Odontología con Mención Internacional (UCM).

Diploma de Postgrado en Estadística en Ciencias de la Salud y Máster en Metodología de Investigación. Universidad Autónoma de Barcelona (UAB)

Profesor Asociado de Periodoncia. Facultad de Odontología. UCM.

Profesor Coordinador del Máster de Periodoncia e Implantes (UCM)

Miembro del Comité de Expertos de la Osteology Foundation

Miembro del Education Committee de la European Association of Osseointegration (EAO)

Miembro del Grupo de Trabajo de la Sociedad Española de Periodoncia (SEPA) y la Sociedad Española de Diabetes (SED)

Autor de más de 25 artículos científicos en revistas de impacto internacionales y de más de 100 conferencias nacionales e internacionales

Práctica privada limitada a periodoncia e implantes dentales en Madrid